





PROYECTO DE ACTUACIÓN DE:
EXPLORACIÓN PORCINA DE CEBO
EN INTEGRACIÓN PARA 7.200 CABEZAS
 Situación: POLÍGONO 42, PARCELA 175 Y 176, T.M. VALLE DEL ZALABI (GRANADA)

PROYECTO DE ACTUACIÓN DE:
EXPLORACIÓN PORCINA DE CEBO
EN INTEGRACIÓN PARA 7.200 CABEZAS
 Situación: POLÍGONO 42, PARCELA 175 Y 176, T.M. VALLE DEL ZALABI (GRANADA)

SUP. TOTAL CATASTRAL:
 66.751,00 m².

FINCA REGISTRAL N° 2905

 PROYME INGENIEROS	PROYECTO DE ACTUACIÓN DE: EXPLORACIÓN PORCINA DE CEBO EN INTEGRACIÓN PARA 7.200 CABEZAS Situación: POLÍGONO 42, PARCELA 175 Y 176, T.M. VALLE DEL ZALABI (GRANADA)			12
	Promotor: M^a ASCENSION ESPIGARES CARVAJAL			
INGENIERO AGRÓNOMO:  JUAN JOSÉ LOZANO SÁEZ	INGENIERO AGRÓNOMO:  JOSÉ LUIS RAMOS BERNABÉ	Título: PARCELA EMPLAZAMIENTO	Num. Exp.: PYM_791 Fecha: AGOSTO/17	Escala: 1:2.000 Modificado:
C/ Rutador, 38. 04800 ALBOX -Almería- Tfno: 950.12.07.85 Fax: 950.12.09.75		Web: www.proyme.com Email: ingenieria@proyme.com		

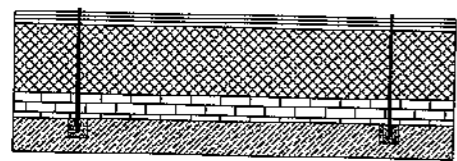



DETALLE DE VALLADO PERIMETRAL Balsa (S/E)

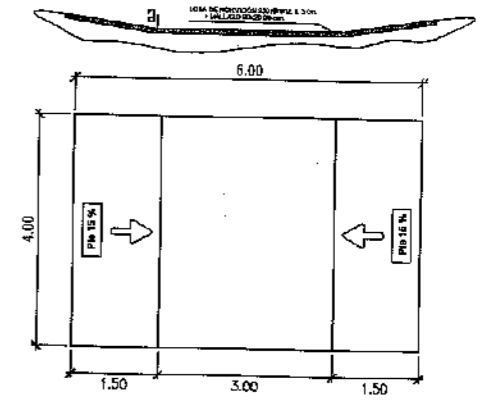
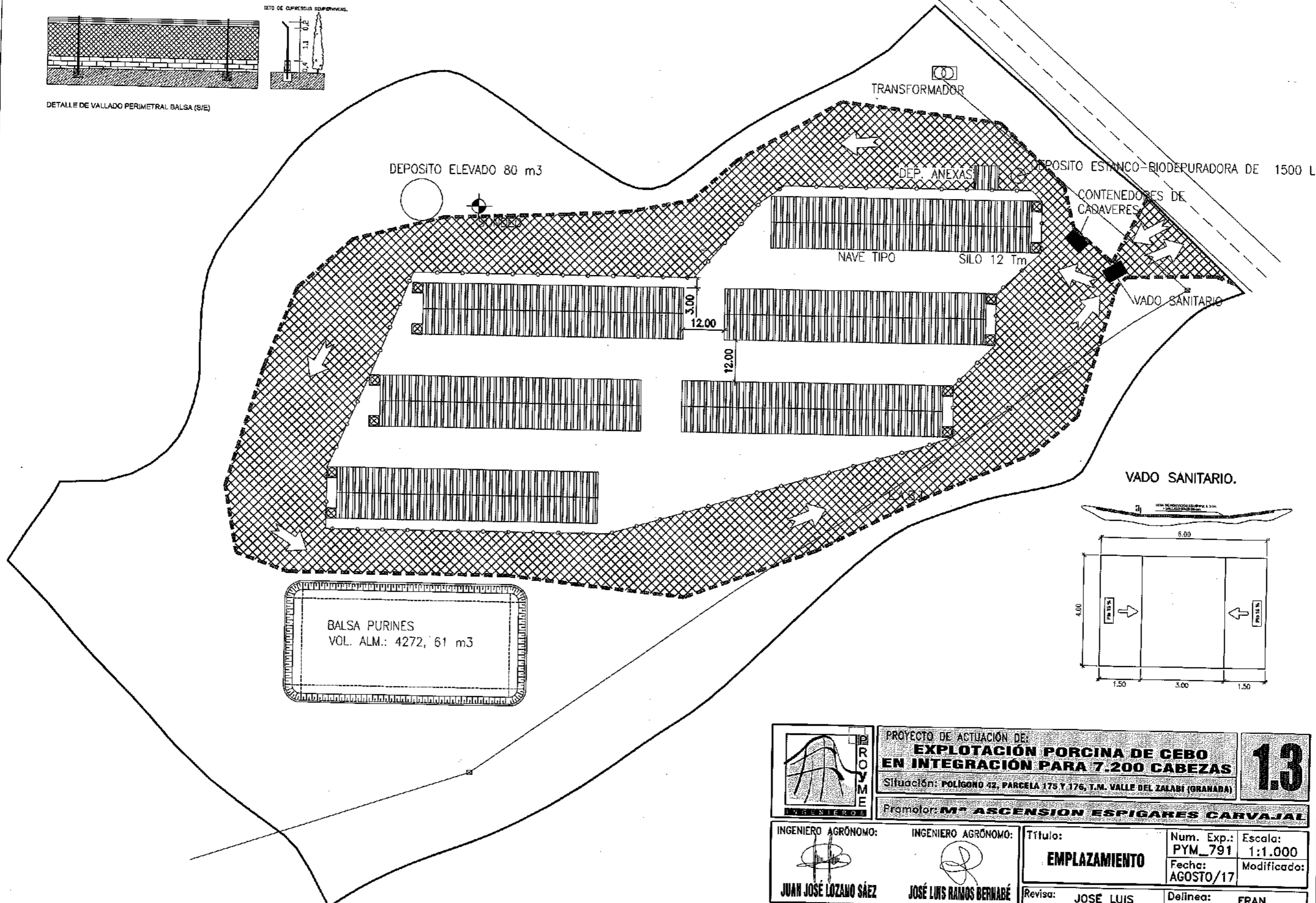

RETO DE CUPRESOLIA EQUIPMENTS

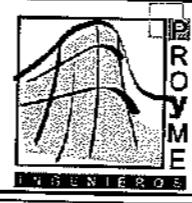

	PROYECTO DE ACTUACIÓN DE: EXPLORACIÓN PORCINA DE CEBO EN INTEGRACIÓN PARA 7.200 CABEZAS		13
	Situación: POLIGONO 42, PARCELA 175 Y 176, T.M. VALLE DEL ZALABI (GRANADA)		
Promotor: M^ª ASCENSION ESPIGARES CARVAJAL			
INGENIERO AGRÓNOMO:  JUAN JOSÉ LOZANO SÁEZ	INGENIERO AGRÓNOMO:  JOSÉ LUIS RAMOS BERNABÉ	Título: EMPLAZAMIENTO	Num. Exp.: PYM_791 Fecha: AGOSTO/17
C/ Rulador, 38, 04800 ALBOX -Almería- Tfno: 950.12.07.85 Fax: 950.12.09.75		Revisa: JOSE LUIS	Delinea: FRAN
Web: www.proyme.com Email: ingenieria@proyme.com			

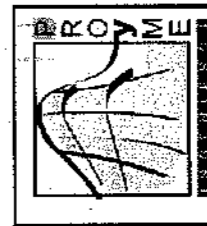
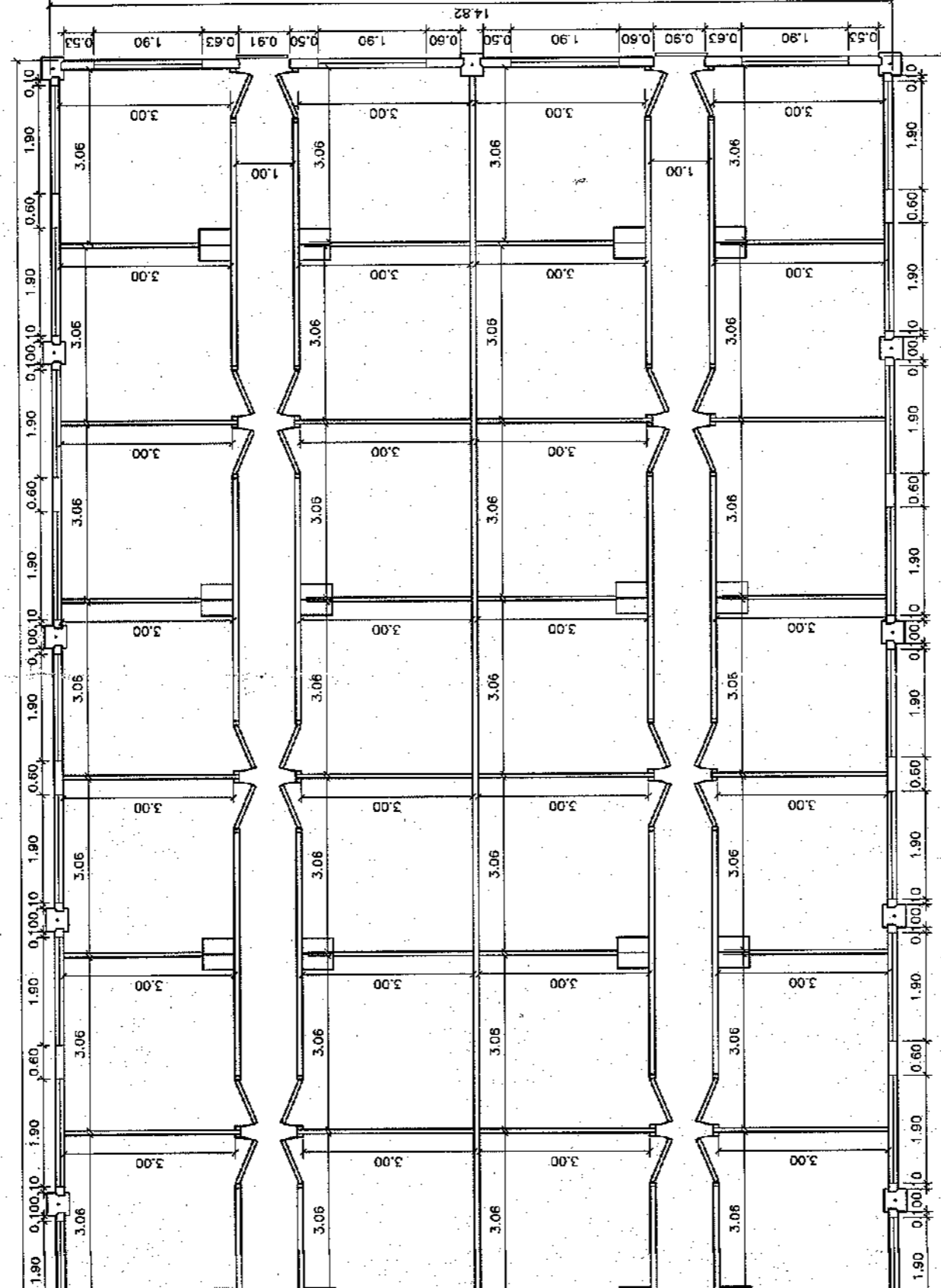
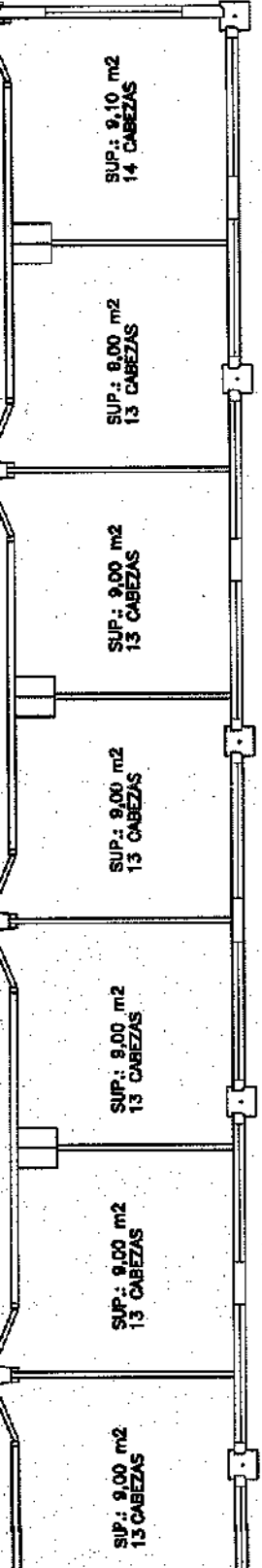

PROYECTO DE ACTUACIÓN DE:
**EXPLOTACIÓN PORCINA DE CEBO
 EN INTEGRACIÓN PARA 7.200 CABEZAS**
 Situación: POLÍGONO 42, PARCELA 175 Y 176, T.M. VALLE DEL ZALABÍ (SIENABRA)

2.0

Promotor: **M^a ASCENSION ESPIGARES CARVAJAL**

INGENIERO AGRÓNOMO: 	INGENIERO AGRÓNOMO: 	Título: NAVE TIPO	Num. Exp.: PYM_791	Escola: 1:100
JUAN JOSÉ LOZANO SÁEZ	JOSÉ LUIS RAMOS BERNADÉ	Revisa: JOSE LUIS	Fecha: AGOSTO/17	Modificado:
			Delinea: FRAN	

C/ Rulador, 38, 04800 ALBOX -Almería-
 Tfno: 950.12.07.85 Fax: 950.12.09.75
 Web: www.proyme.com
 Email: ingenieria@proyme.com

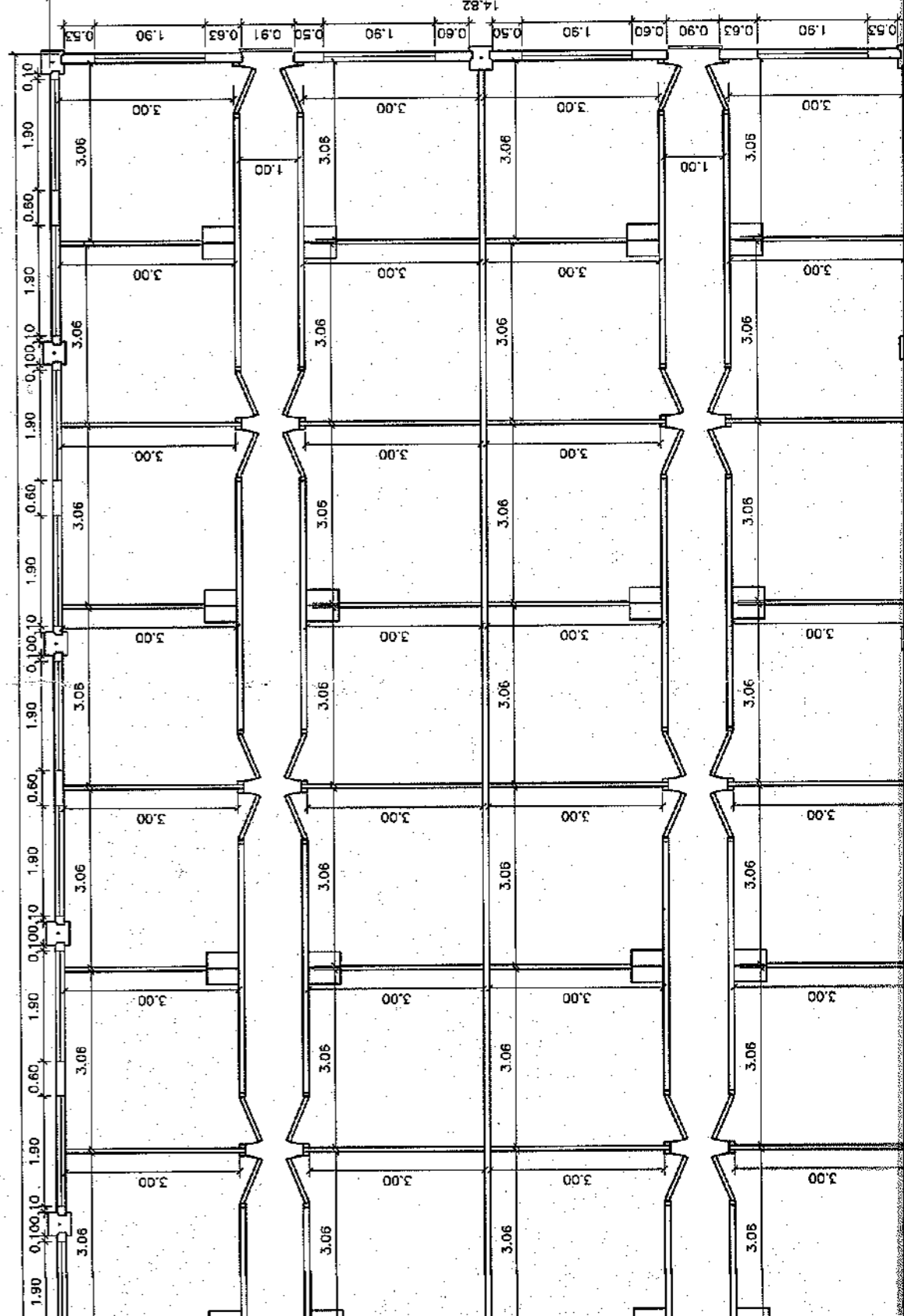
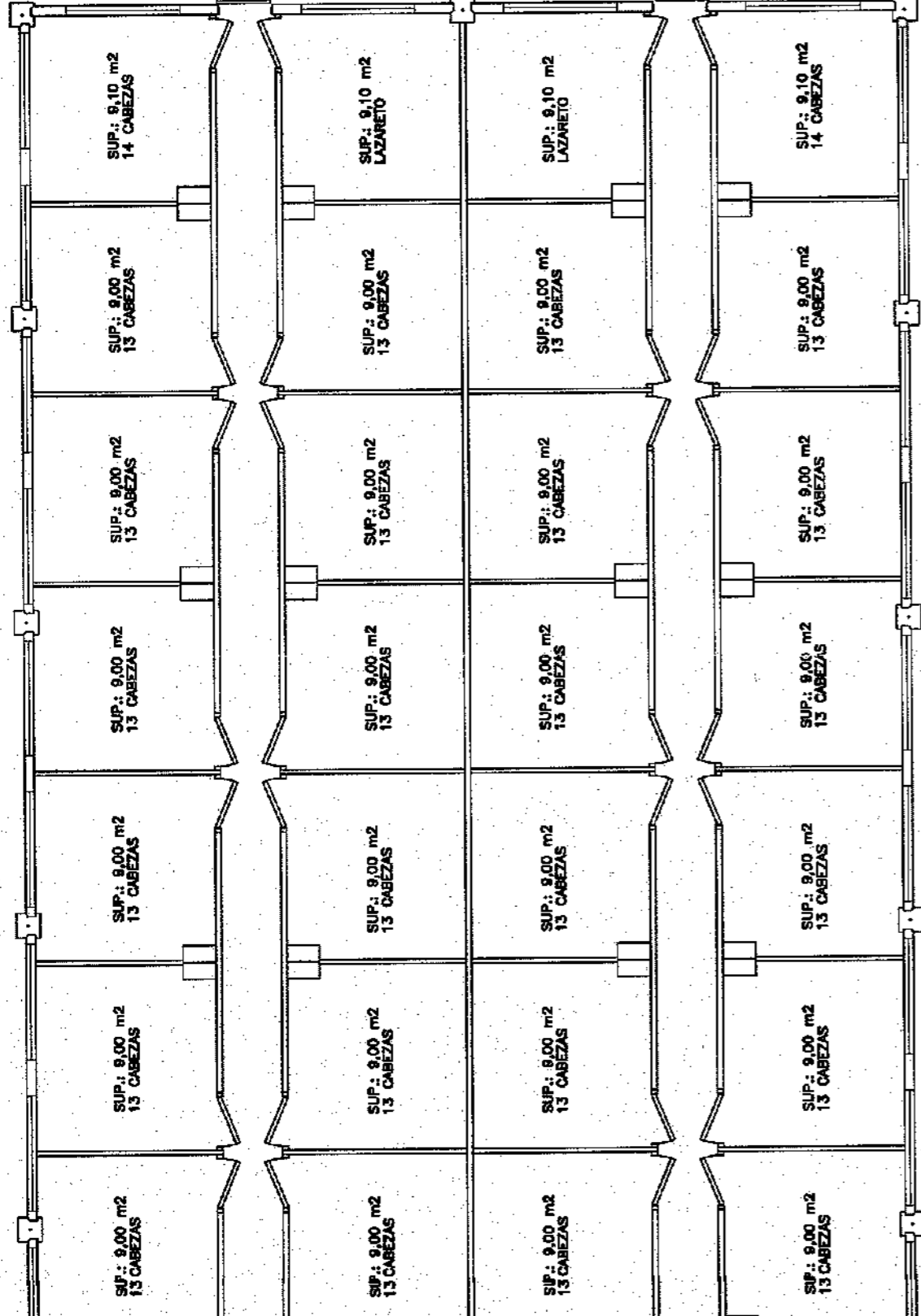

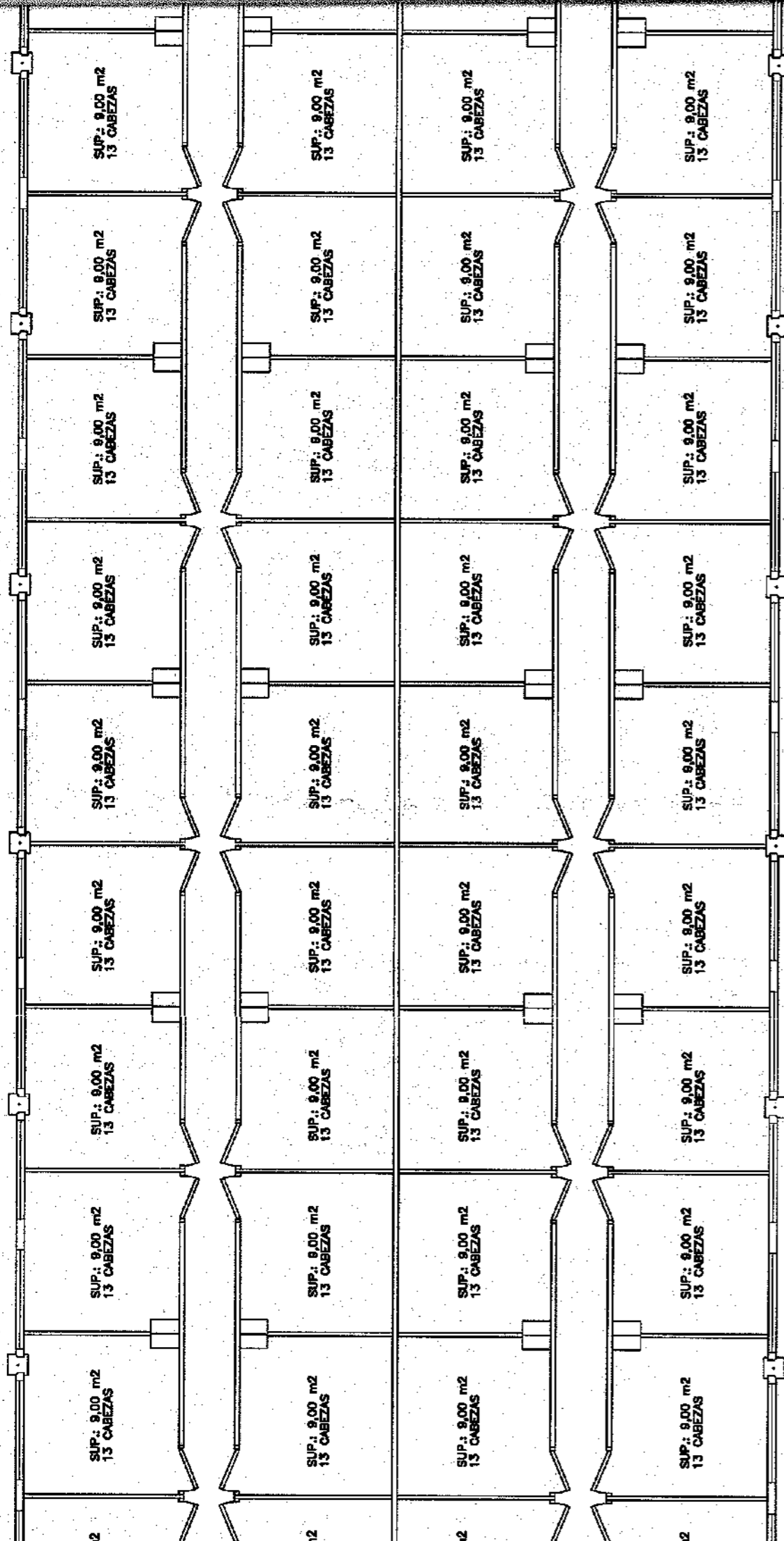

SUP. CONSTRUIDA: 1.115,80
 N° CABEZAS: 1.200
 N° DE LAZARETOS: 4

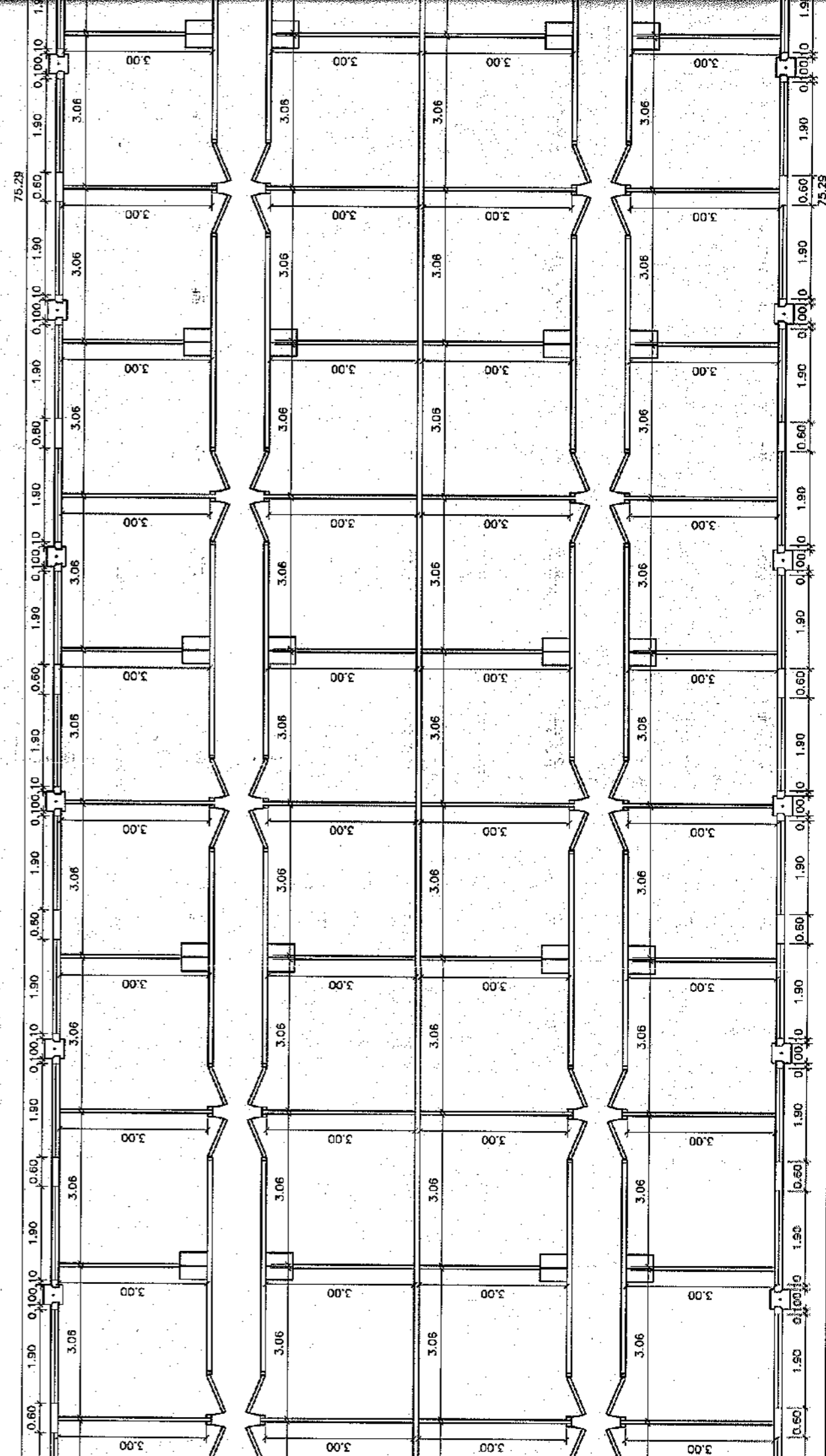

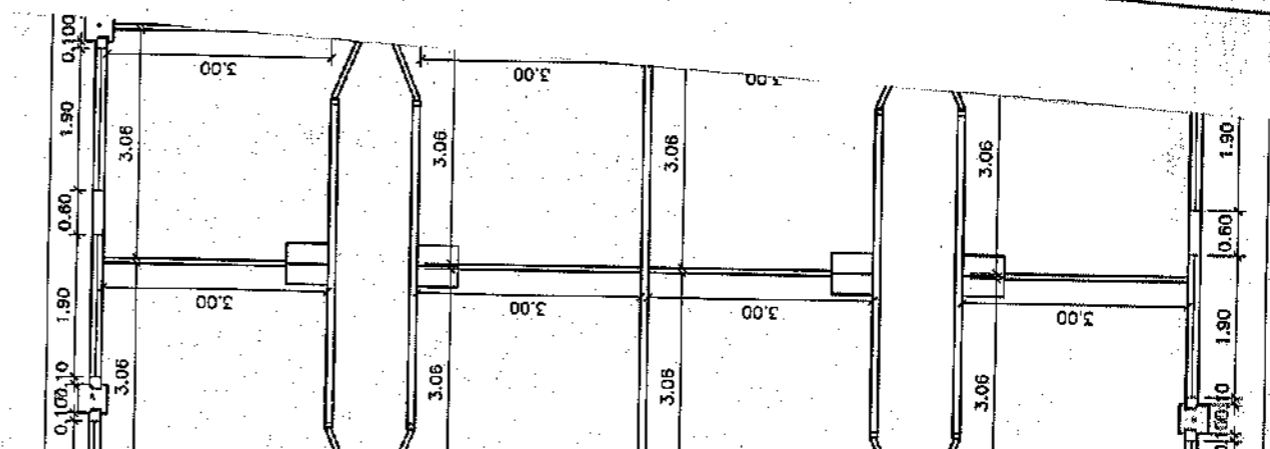
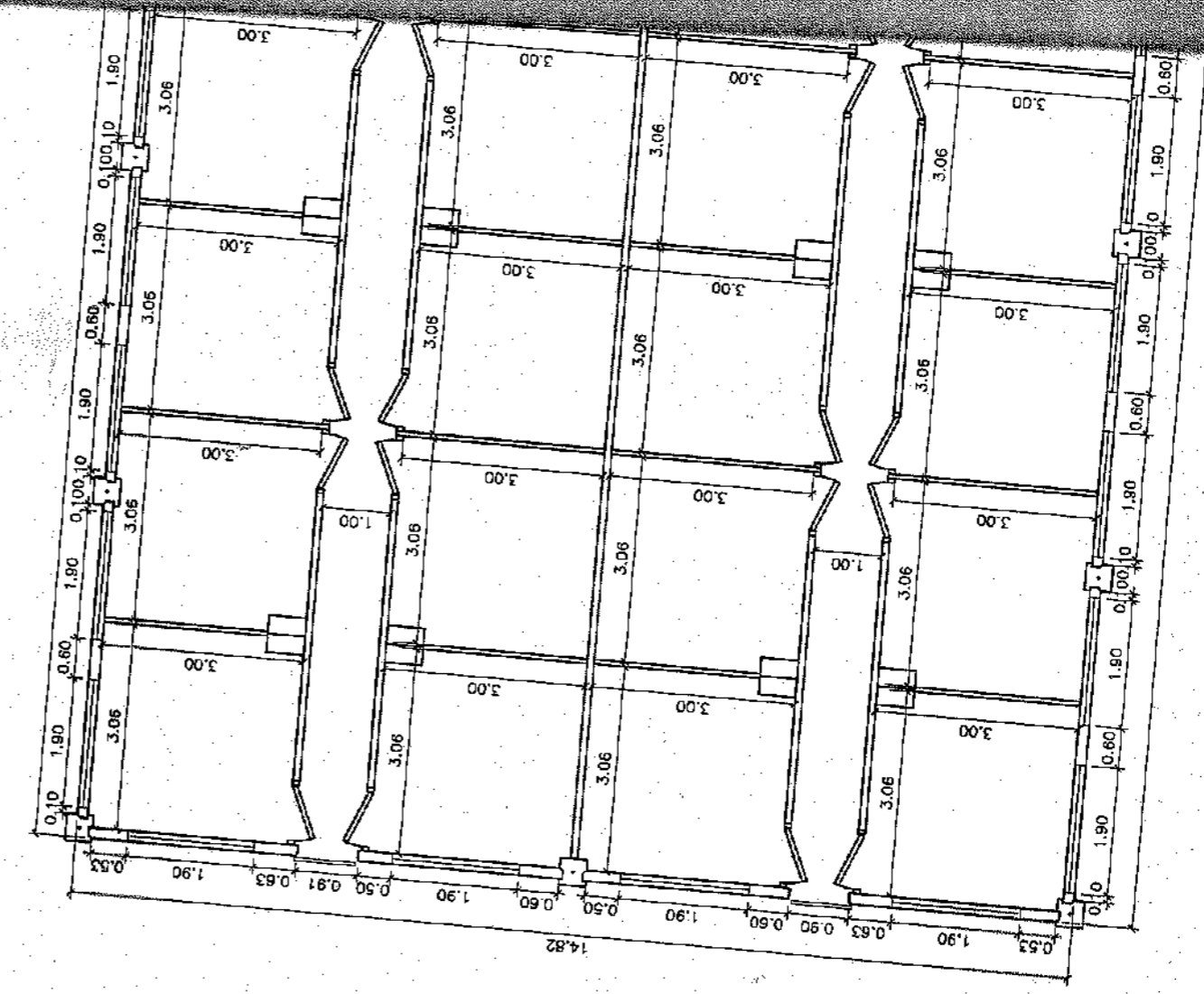
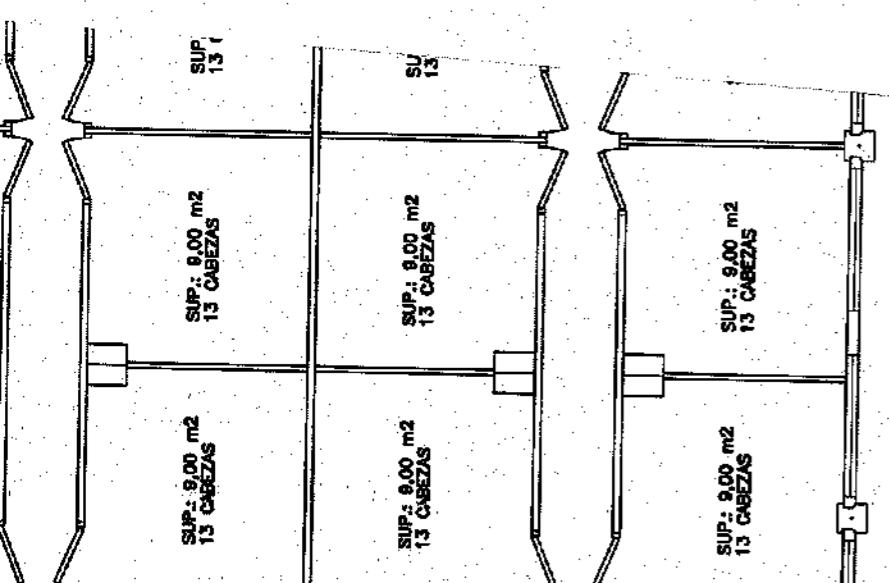
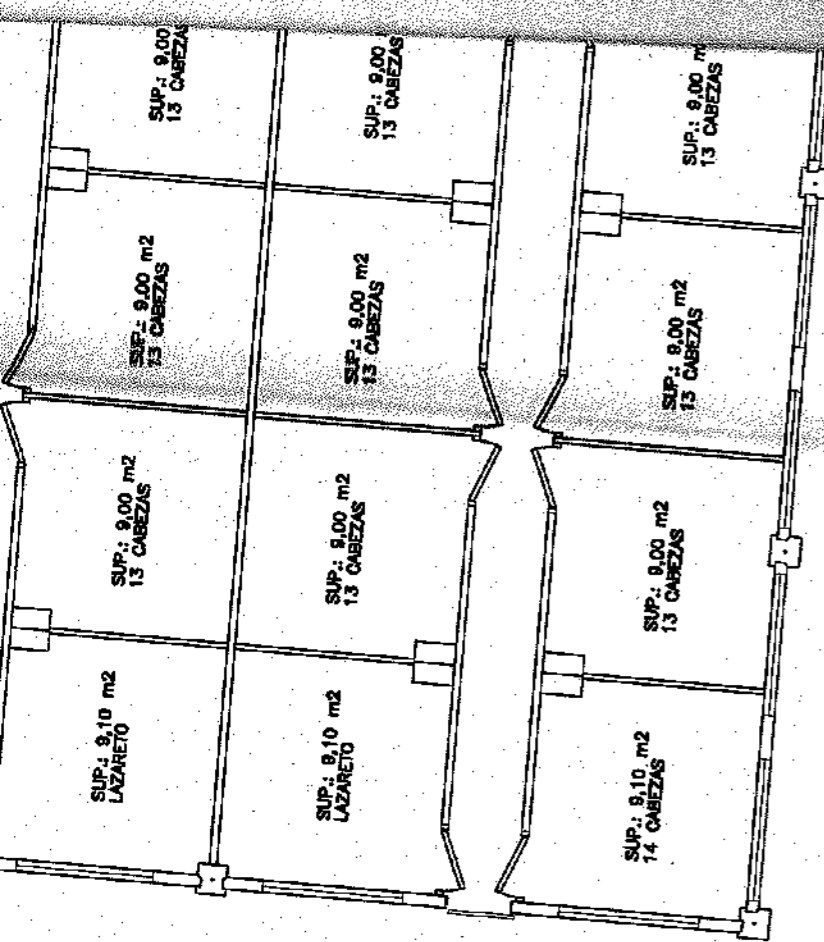

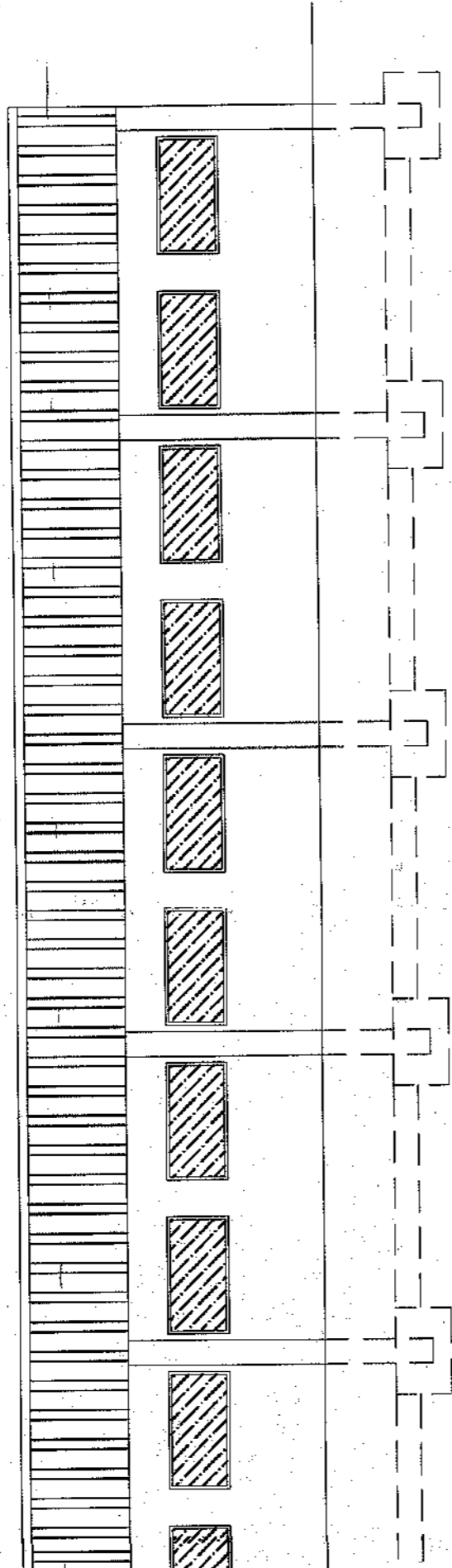

INGENIERO AGRÓNOMO:

JUAN JOSÉ LOZANO SÁEZ

INGENIERO AGRÓNOMO:

JOSE LUIS RAMOS BERNABE

PROYECTO DE ACTUACIÓN DE:
**EXPLOTACION PORCINA DE CEBOS
 EN INTEGRACION PARA 7.200 CABEZAS**
 Situación: POLIGONO 42, PARCELA 176 Y 176, T.M. VALLE DEL ZALABÍ (GRANADA)

Promotor: **MP ASCENSION ESPIGARES CARVAJAL**

Título:

ALZADOS NAVE TIPO

Num. Exp.:

PYM_791

Escala:

1:100

Fecha:

AGOSTO/17

Modificado:

JUAN JOSÉ LOZANO SÁEZ

JOSE LUIS RAMOS BERNABE

Revisa: JOSE LUIS

Delinea: FRAN

FRAN

21

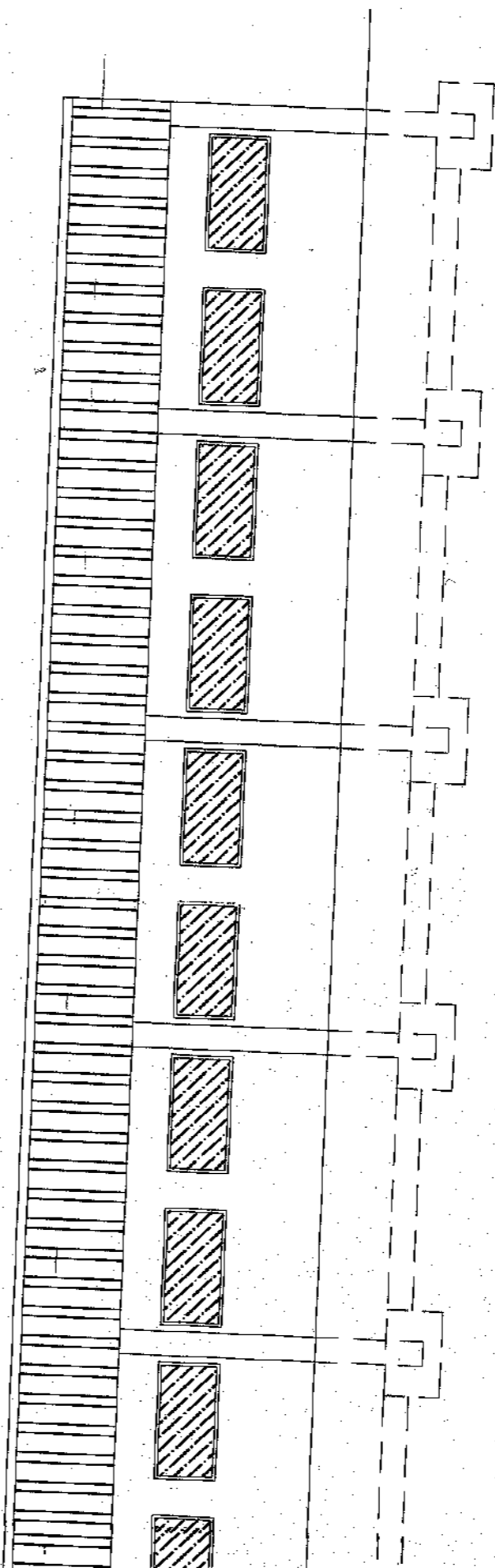
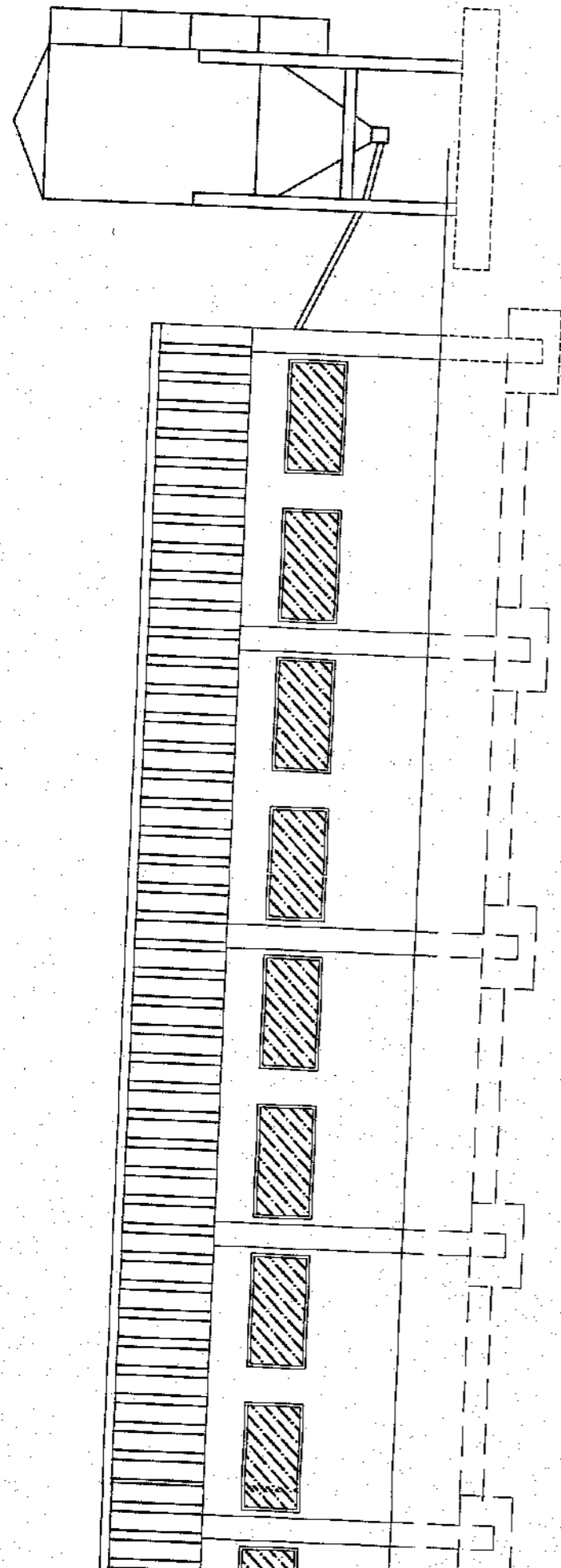

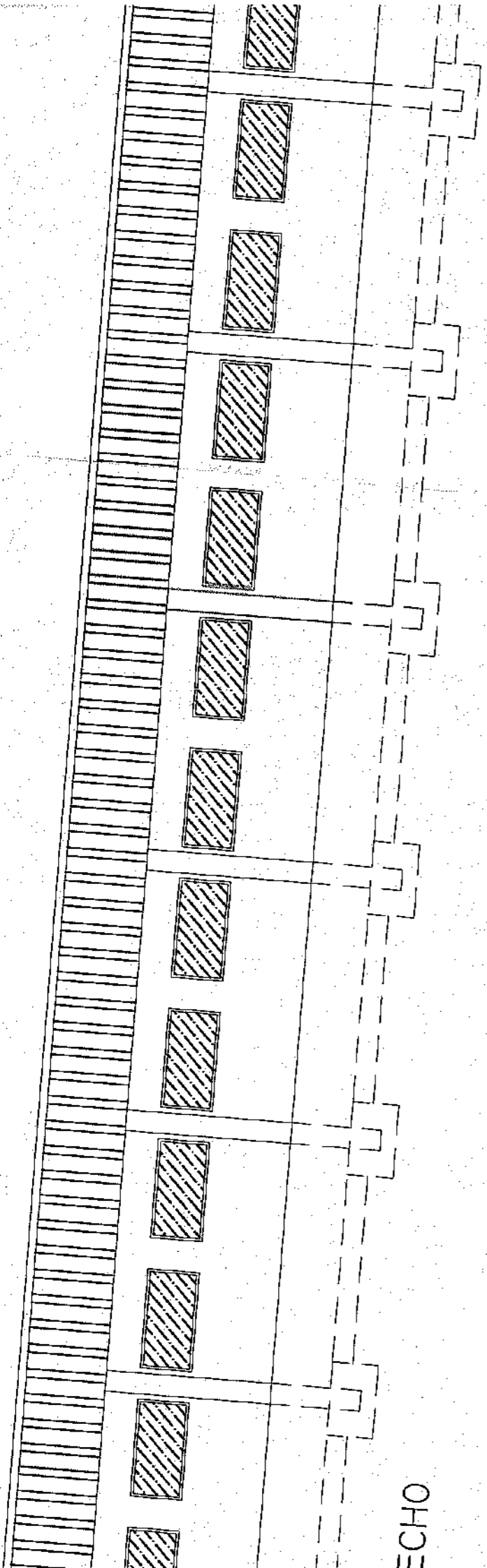

ECHO

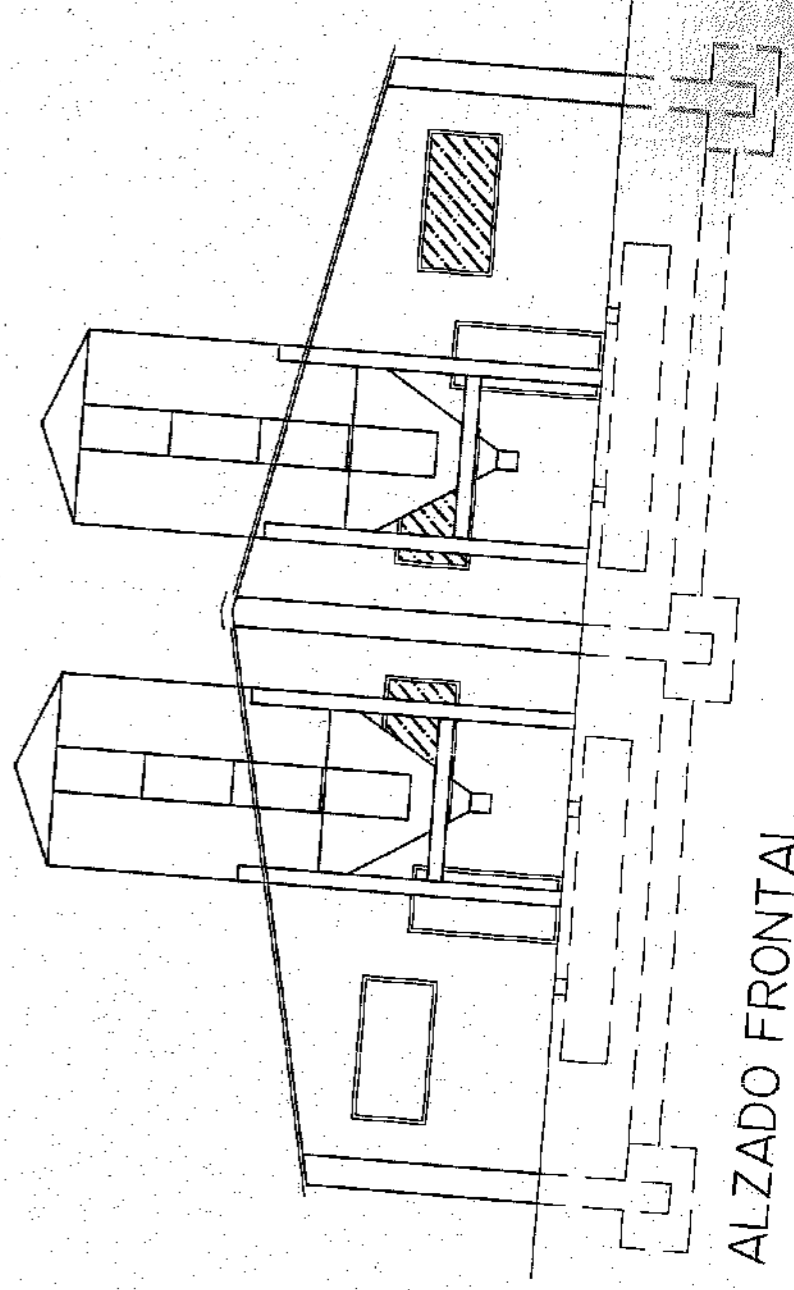
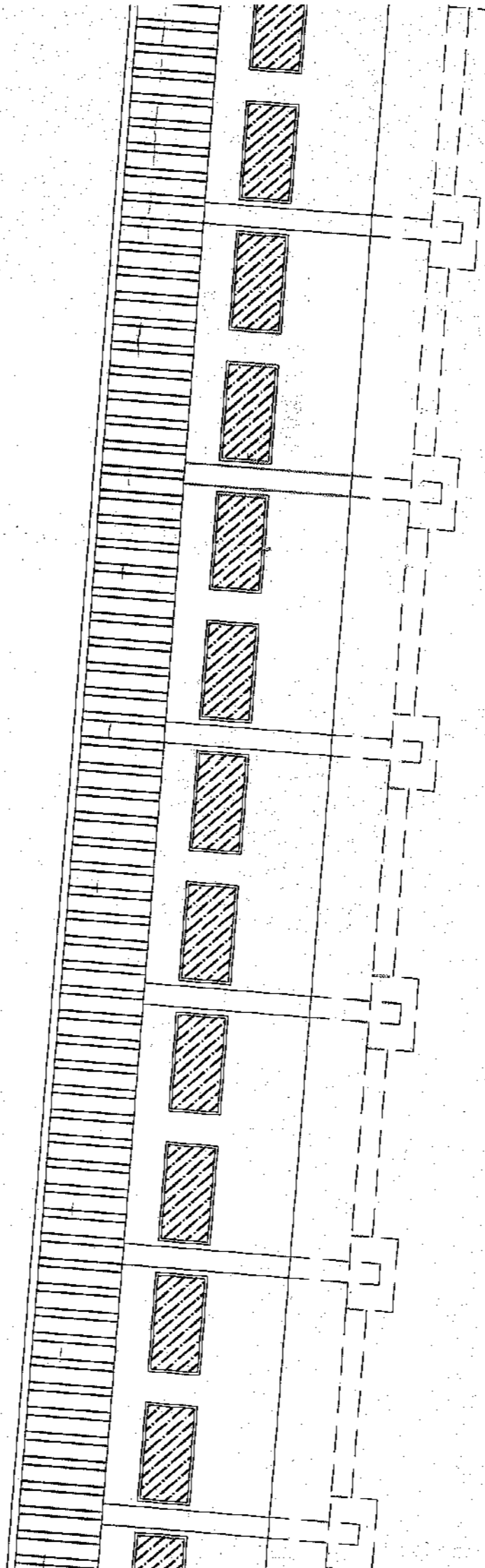

ALZADO FRONTAL

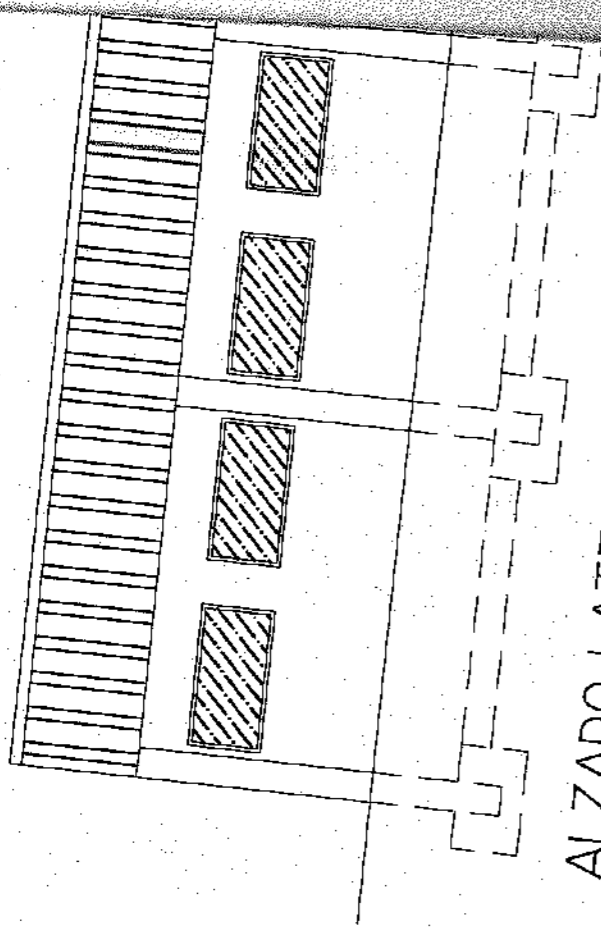

ALZADO LATERAL DERECHO

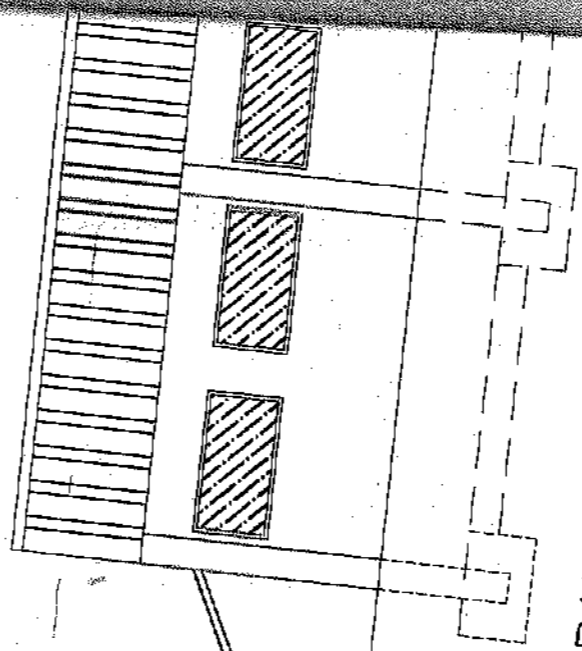
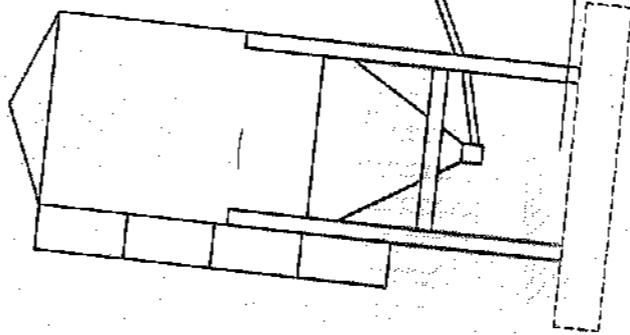

ALZADO LATERAL DERECHO

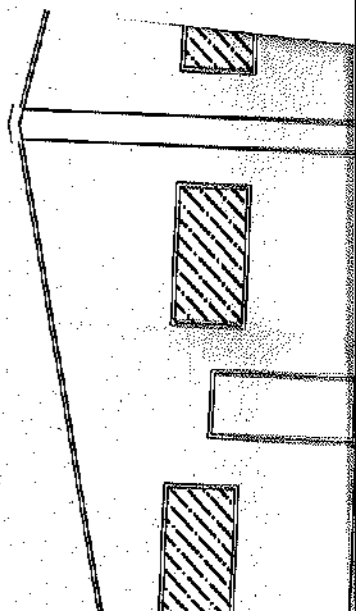
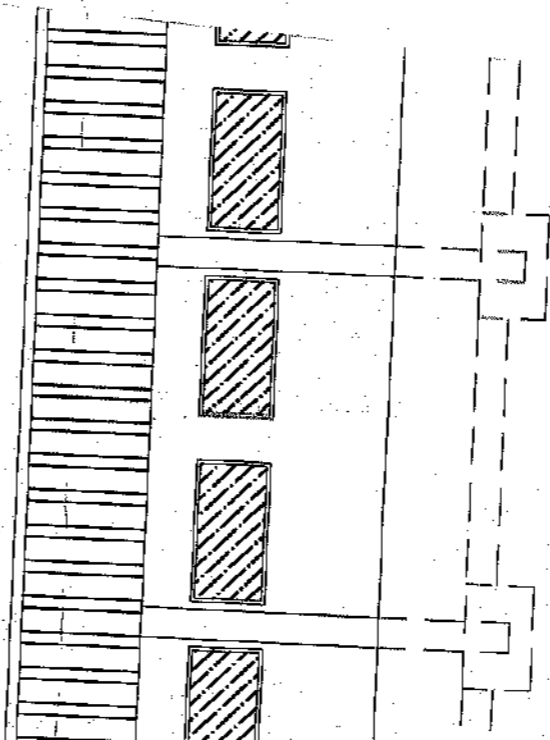
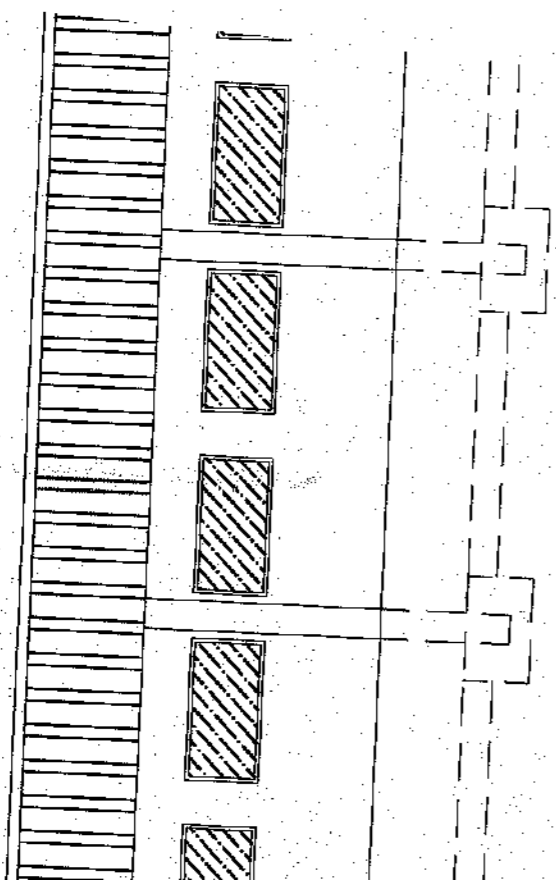

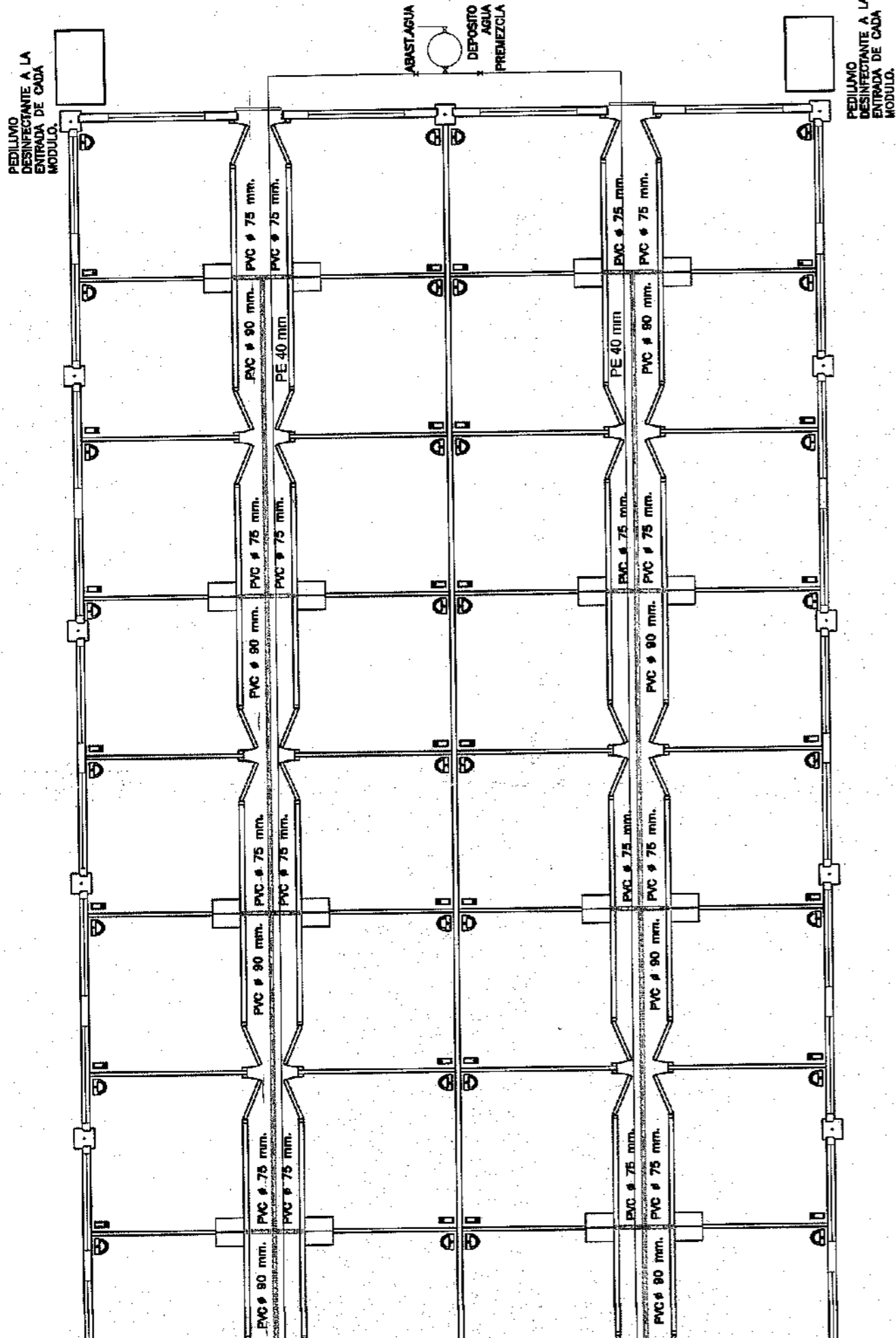

DETALLE SEPARADORES

ESCALA: S/E

DETALLE REJILLAS

ESCALA: S/E

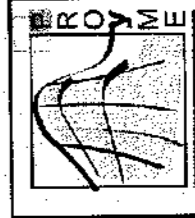
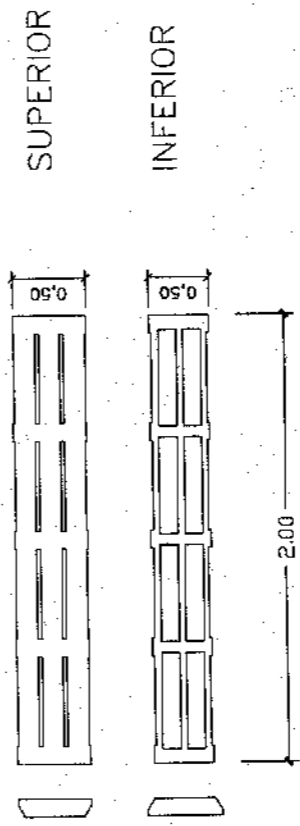
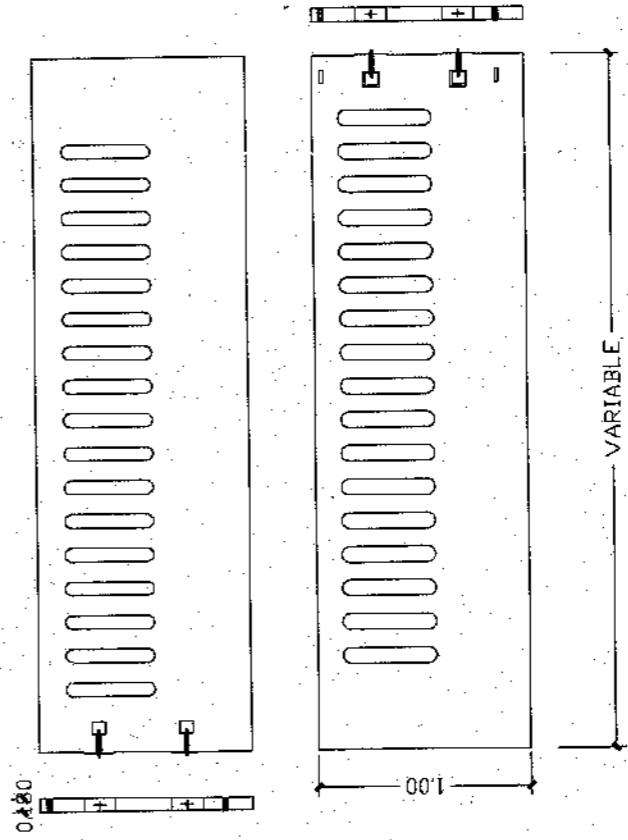

PROYECTO DE ACTUACION DE:
**EXPLANTACION PORCINA DE CEBO
EN INTEGRACION PARA 7.200 CABEZAS**

Situación: POLIGONO 42, PARCELA 175 Y 176, T.M. VALLE DEL ZALABI (GRANADA)

22

Promotor: **Mª ASCENSION ESPIGARES CARVAJAL**

INGENIERO AGRÓNOMO: **JUAN JOSÉ LOZANO SÁEZ**

INGENIERO AGRÓNOMO: **JOSÉ LUIS RAMOS BERNABÉ**

Revisa: **JOSE LUIS**

Delinea: **FRAN**

Título: **INST. GANADERAS**

Num. Exp.: Escala: **1:100**

PYM_791 Fecha: Modificado: **AGOSTO/17**

Web: www.proyme.com

Email: ingenieros@proyme.com

C/ Rutador, 38, 04800 ALBOX -Almería-

Tfno: 950.12.07.85 Fax: 950.12.09.75

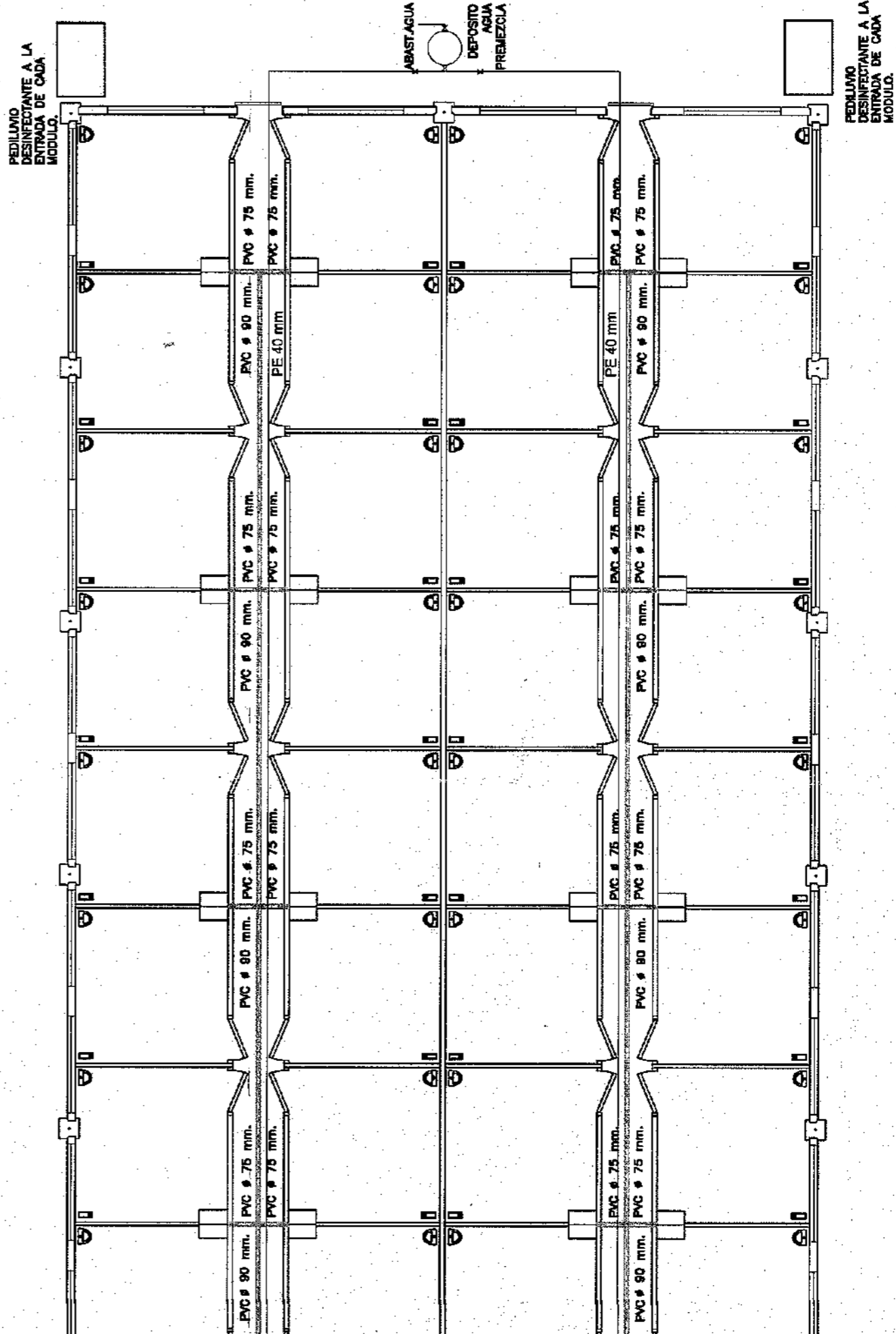
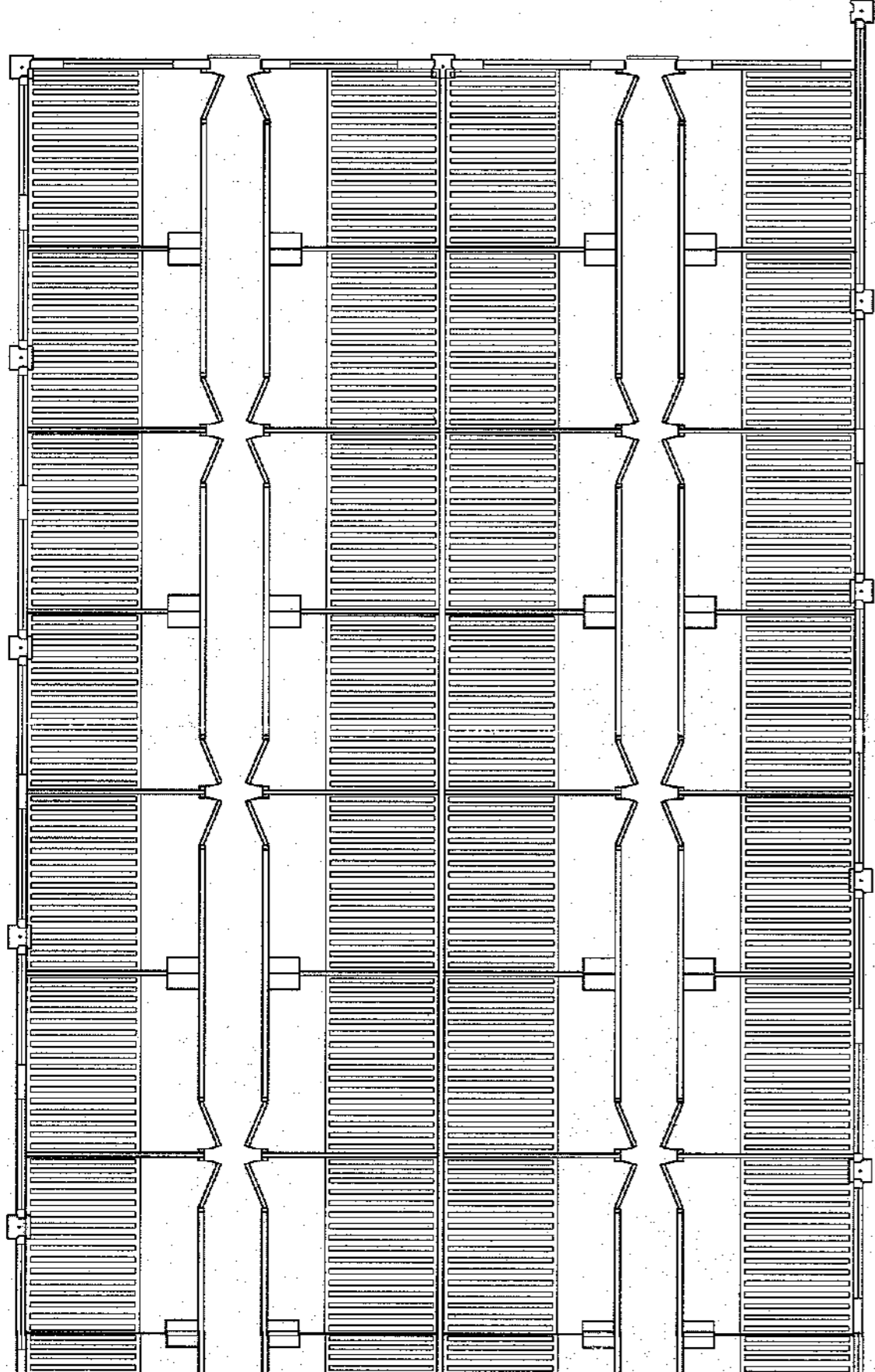

DETALLE SEPARADORES

ESCALA: S/E

DETALLE REJILLAS

ESCALA: S/E

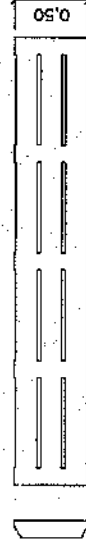
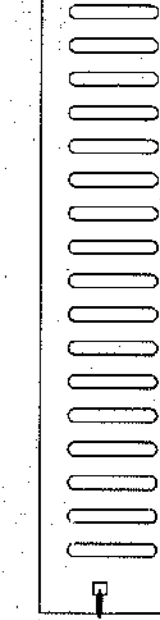

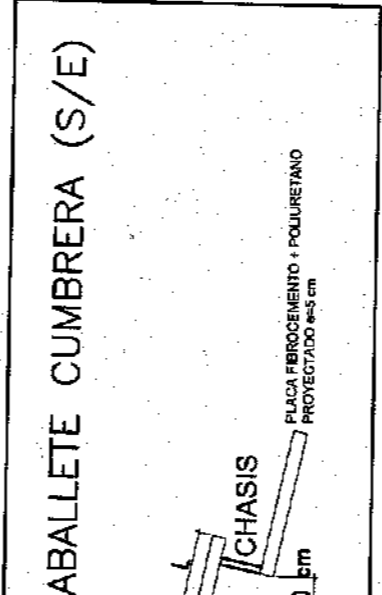
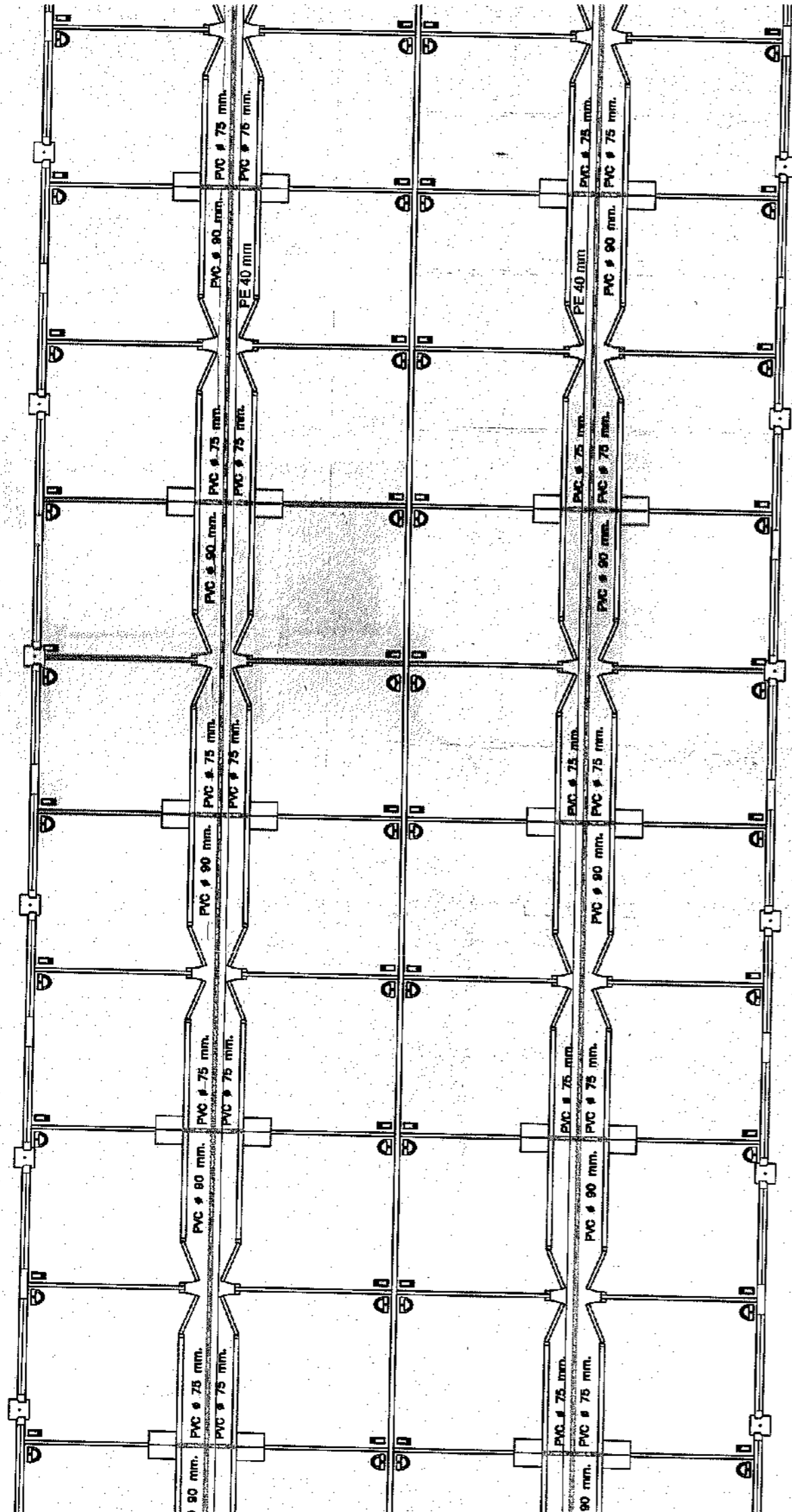

CABALLETE CUMBRERA (S/E)

LEYENDA:

- BEBEDERO DE CHUPETE (0,025 l/s)
- BEBEDERO DE CAZOLETA. (0,05 l/s)
- TOLVA DE ALIMENTACIÓN (55X55 cm).
- SILO 12 Tm. Sist. alimentación automática

CABALLETE VENTILACION ø= 20 cm (apertura con malla antipajaros).

MEMORIA DE CARPINTERIA

V-1	(68 UD.) -	P-1	(4 UD.) -
FC-DESILIZANTE		PVC-CORREDERA	
MALLA ANTIPAJAROS			

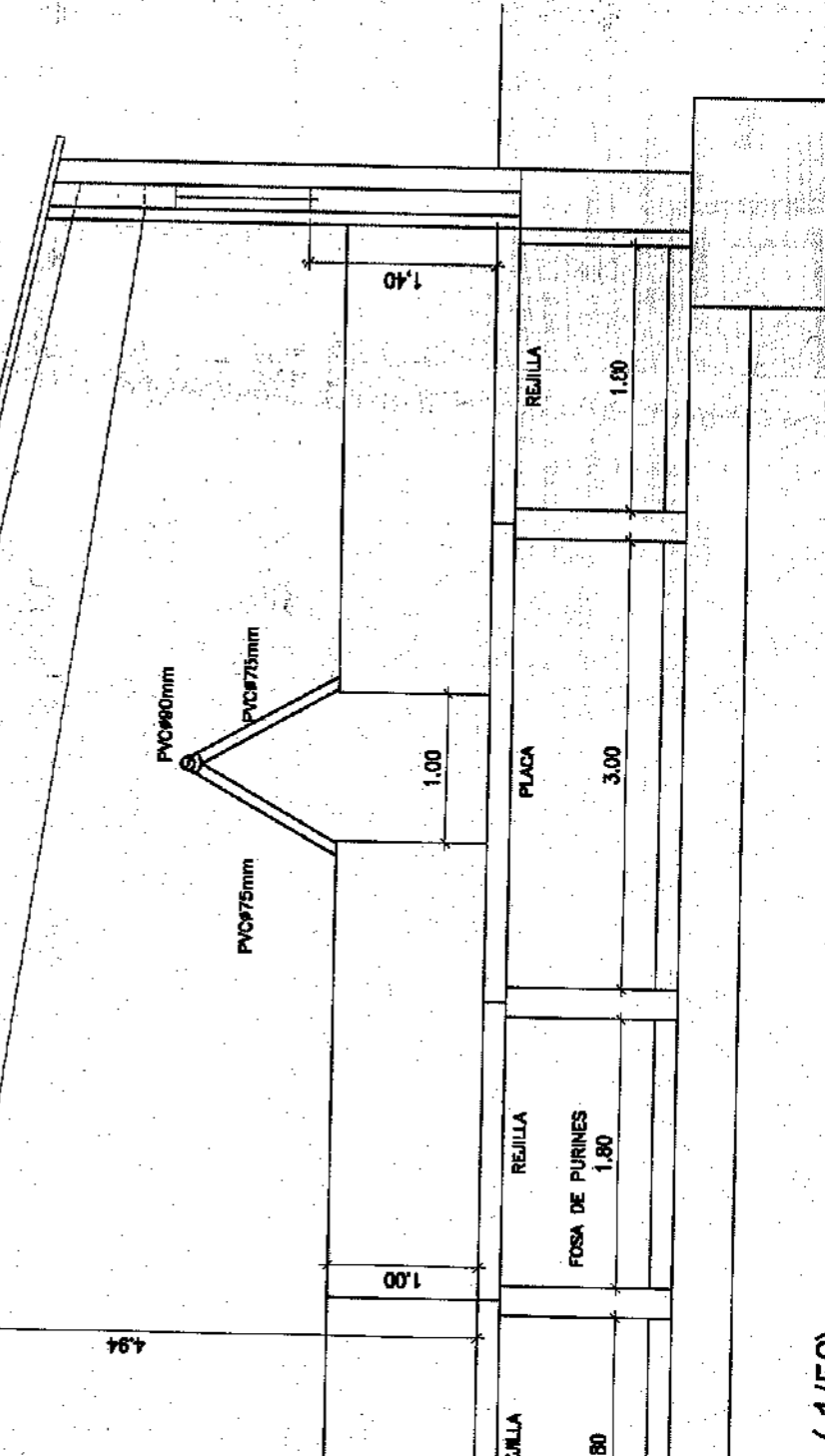

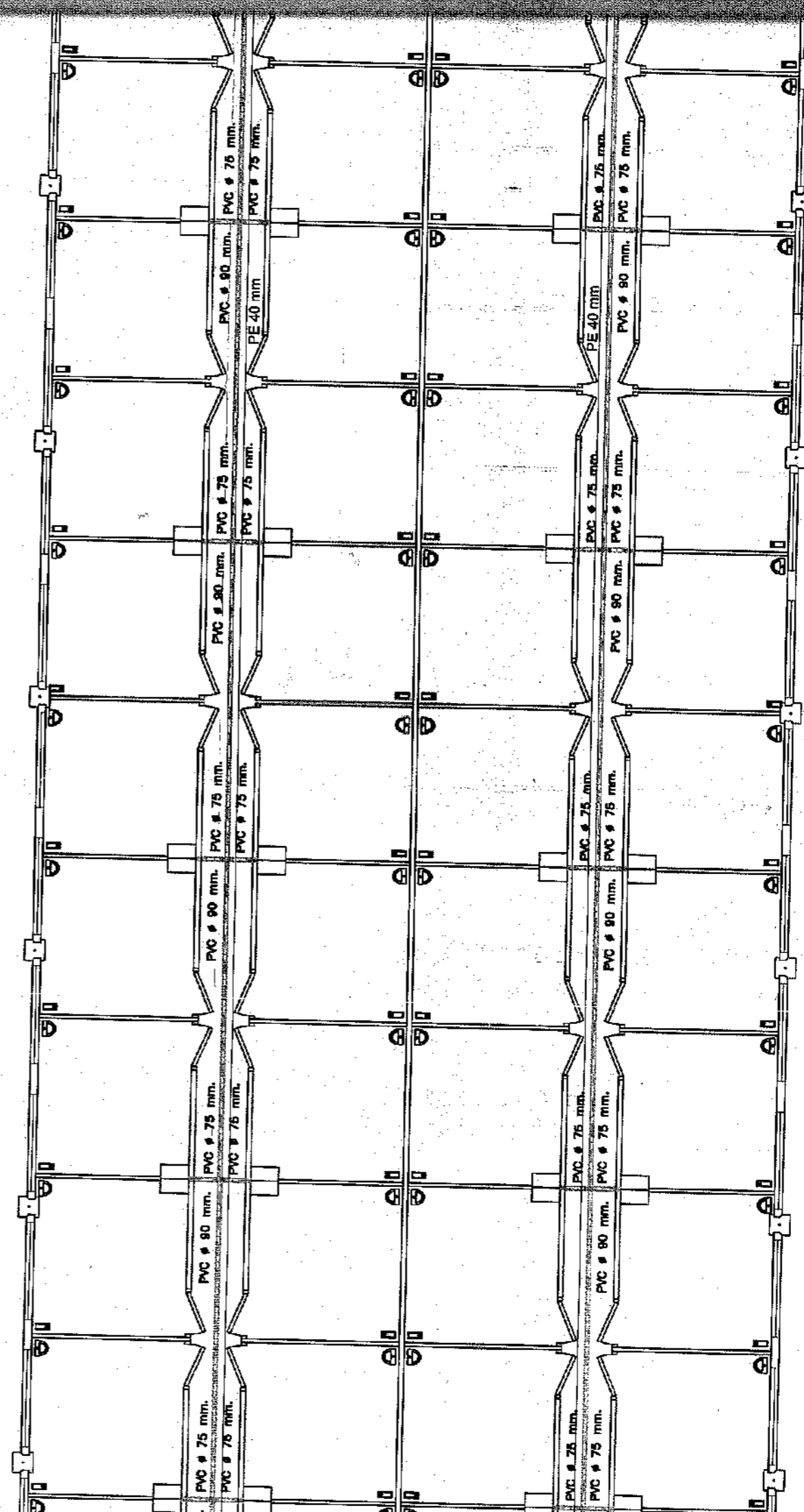
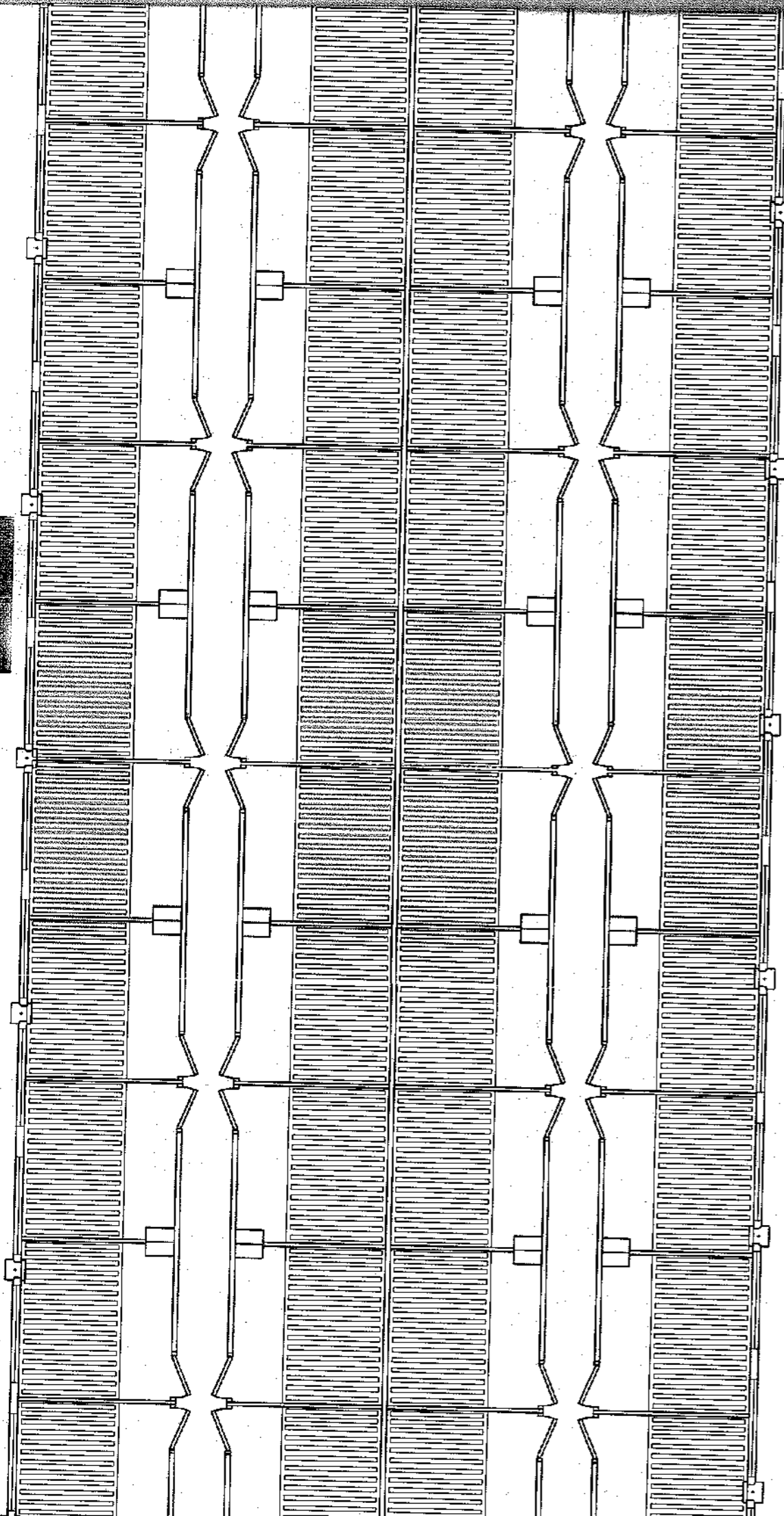





LETE CUMBRERA (S/E)

ASIS

PLACA FERROCEMENTO + POLIURETANO
PROYECTADO 4x5 cm

CABALLETE VENTILACION $\phi = 20$ cm
(apertura con malla antipolizos).

LEYENDA:

-  BEBEDERO DE CHUPETE (0,025 l/s)
-  BEBEDERO DE CAZOLETA (0,05 l/s)
-  TOLVA DE ALIMENTACIÓN (55X55 cm).
-  SILO 12 l/m. Sist. alimentación automática

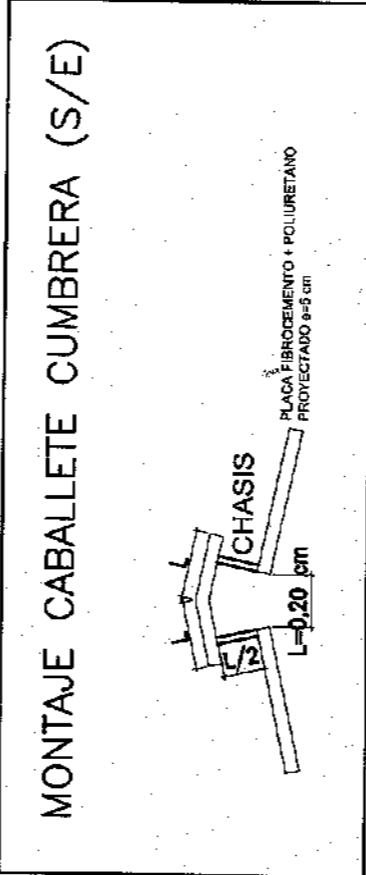
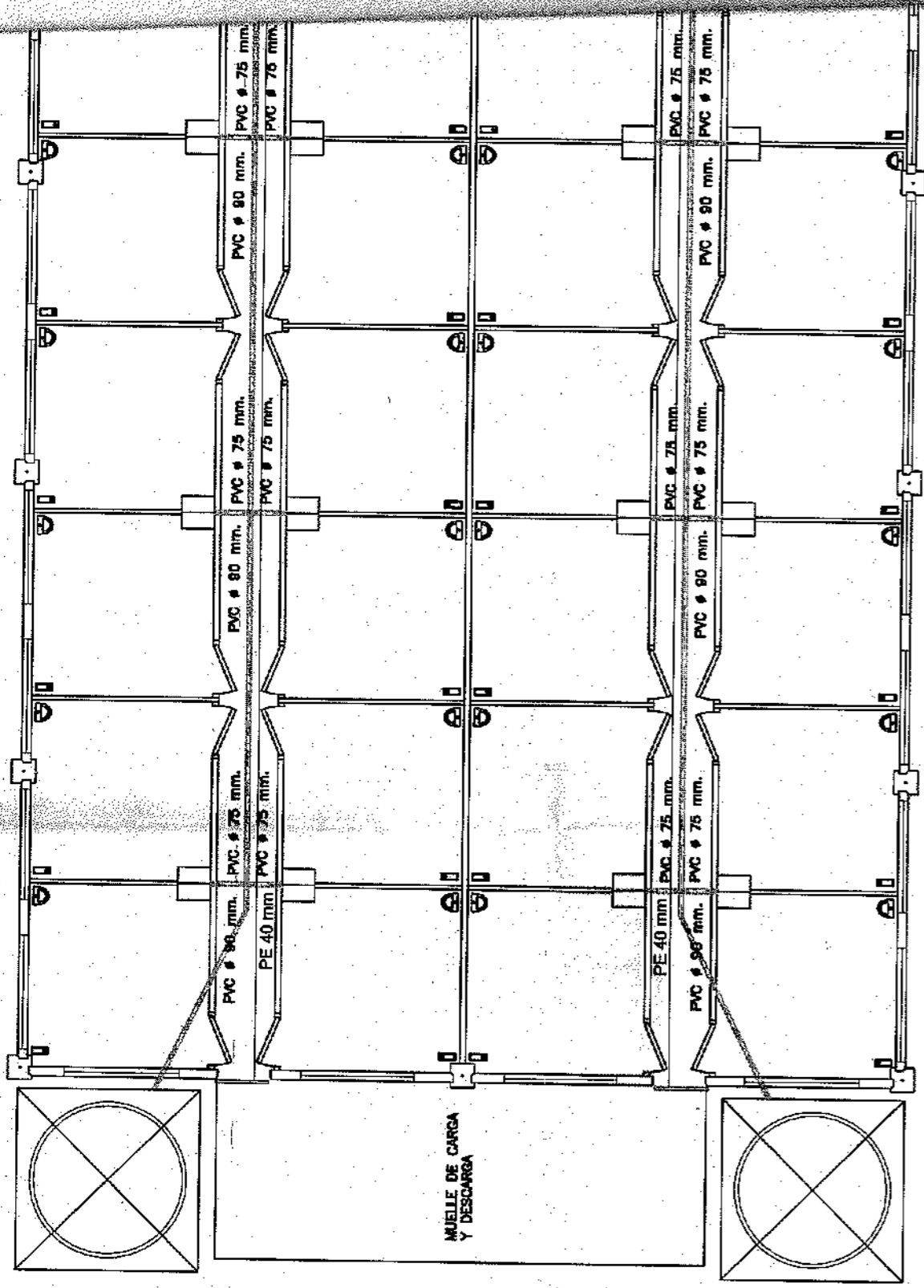

CABALLETE VENTILACION $\alpha = 20$ cm
(apertura con malla antipajaras).

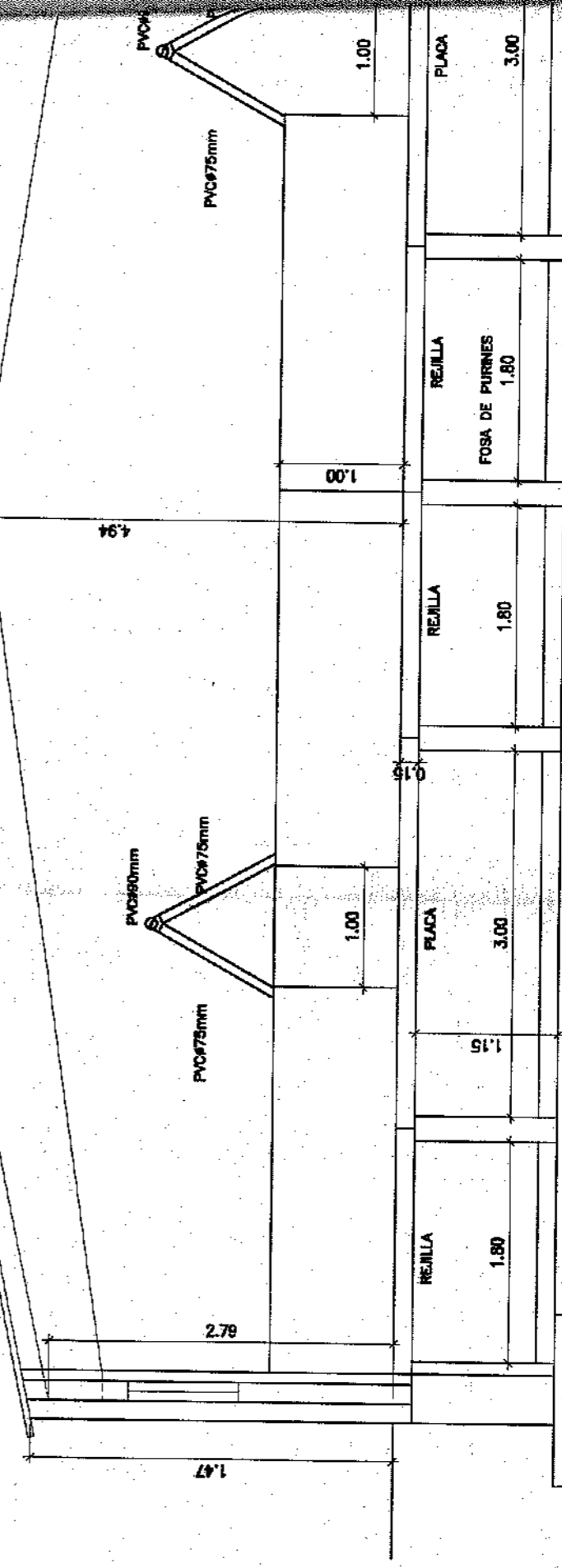

SECCIÓN INSTALACIONES GANADERAS (1/50)

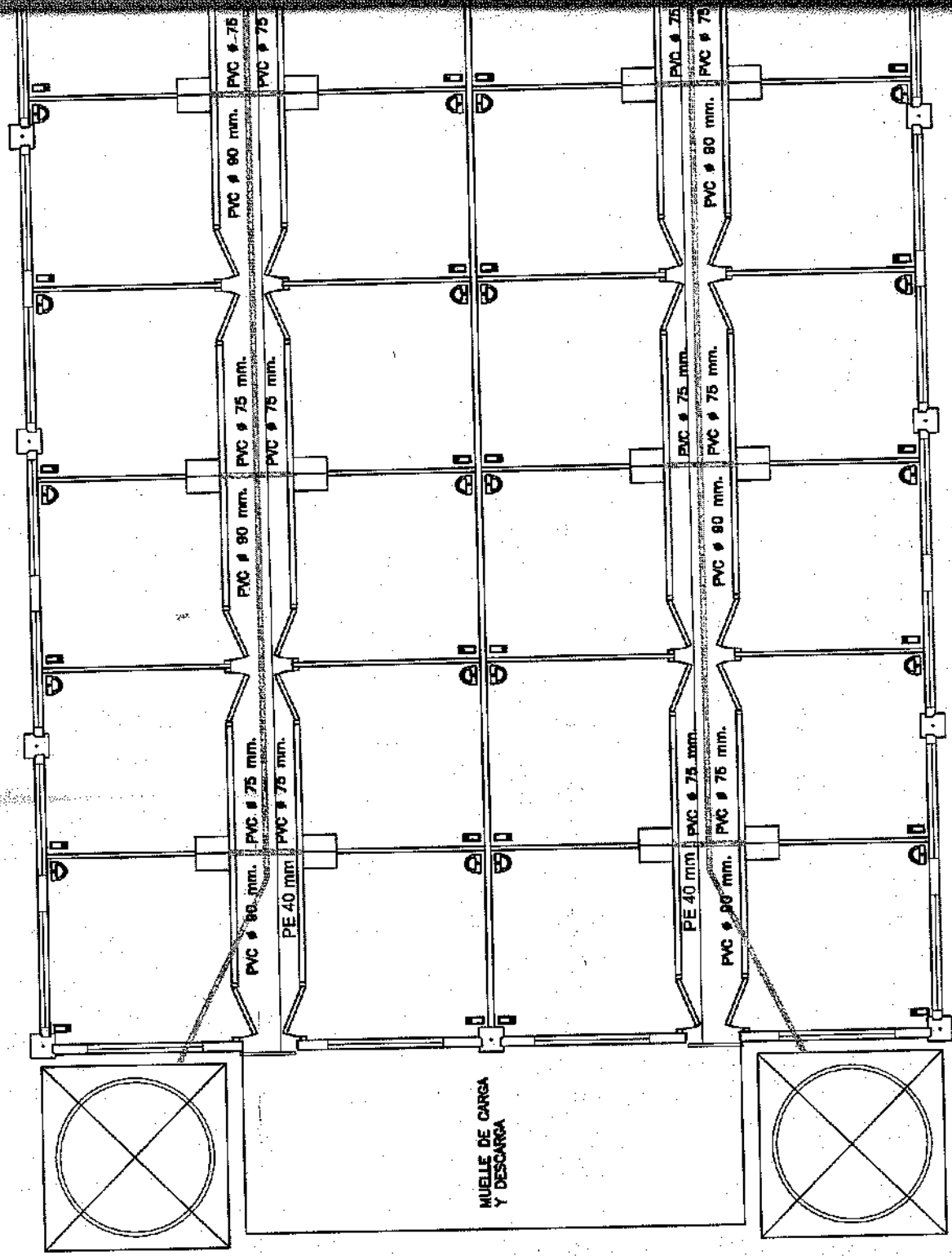
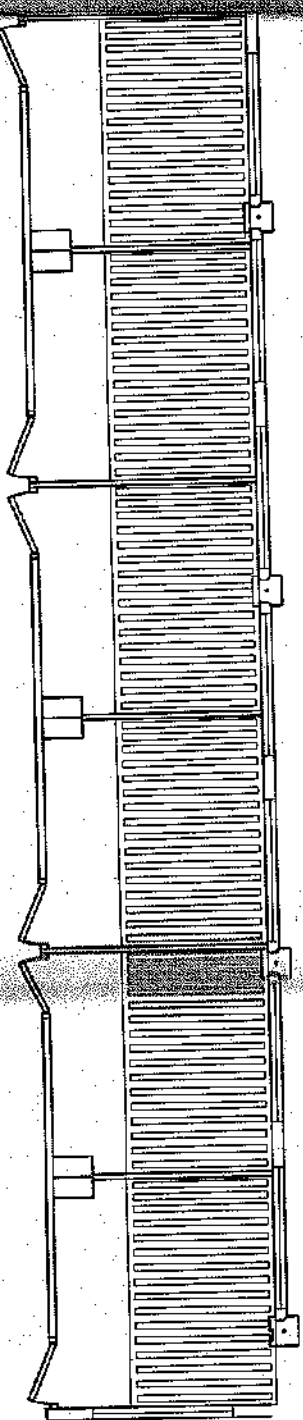

MONTAJE CABALLETE CUMBRERA (S/E)

CHASIS
L=0,20 cm
PLACA FIBROCEMENTO + POLIURETANO
PROYECTADO e=5 cm

CABALLETE VENTILACION $d=2$
(apertura con malla antipolvo)

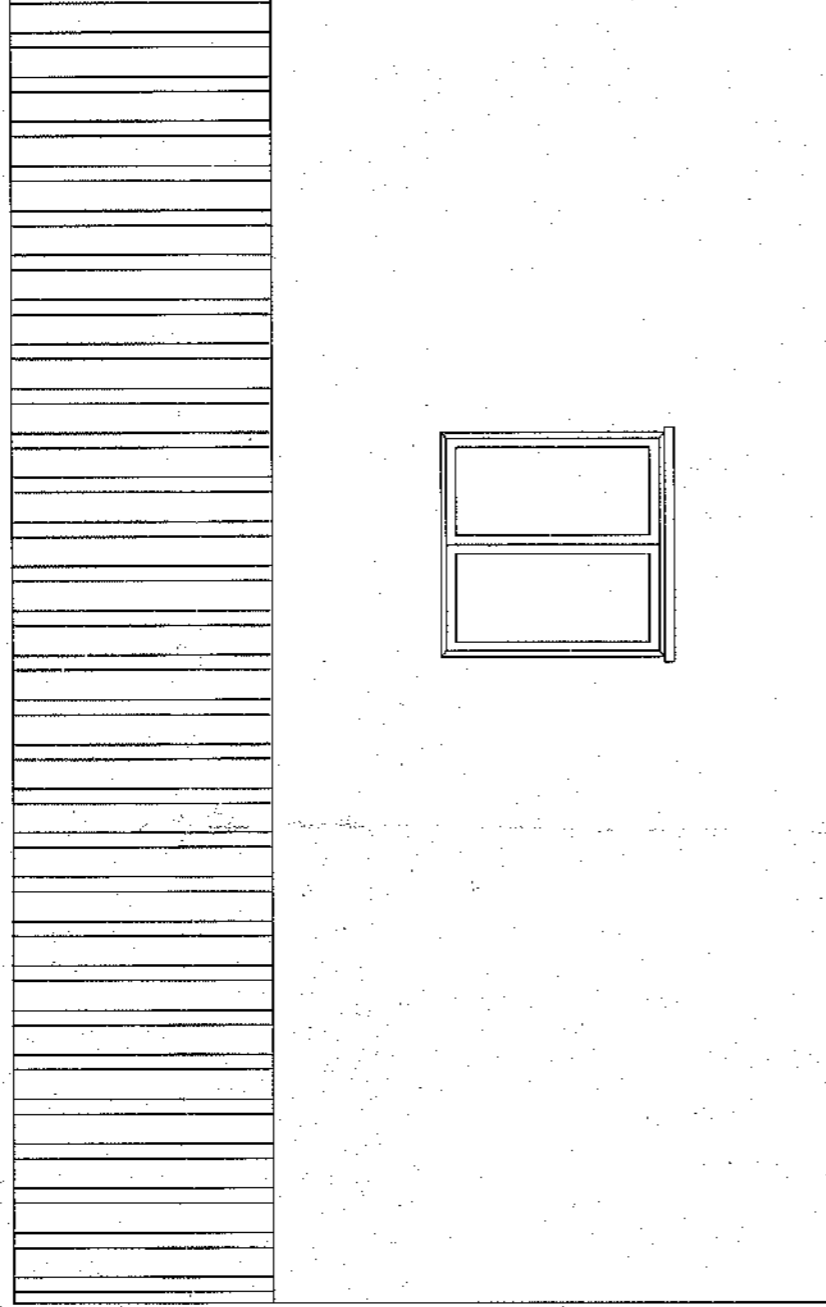

VISTA LATERAL DERECHA

CUADRO DE SUPERFICIES

PLANTA	USO	SUP. UTIL	TOTAL UTIL	TOTAL CONSTRUIDA
	OFICINA	17,11 m2	41,77 m2	49,00 m2
	PASO	3,89 m2		
	VESTUARIO	13,85 m2		
	ASEO 1	3,46 m2		
	ASEO 2	3,46 m2		



INGENIERO AGRÓNOMO:

JUAN JOSÉ LOZANO SÁEZ

INGENIERO AGRÓNOMO:

JOSÉ LUIS RAMOS BERNABÉ

C/ Ruidador, 38, 04800 ALBOX -Almería-
Tfno: 950.12.07.85 Fax: 950.12.09.75

PROYECTO DE ACTUACIÓN DE:
**EXPLOTACIÓN PORCINA DE CEBO
EN INTEGRACIÓN PARA 7.200 CABEZAS**
Situación: POLÍGONO 42, PARCELA 175 Y 176, T.M. VALLE DEL ZALABÍ (GRANADA)

Promotor: **M^{ra} ASCENSION ESPIGARES CARVAJAL**

3.0

Título:

DEP. ANEXAS

Num. Exp.: PYM_791

Escala: 1:40

Fecha: AGOSTO/17

Modificado:

Revisa: JOSÉ LUIS

Delinea: FRAN

Web: www.proyme.com

Email: insentier@proyme.com