

EMPLAZAMIENTO E. 1/3.000

FUENTE: OVC

**PROYECTO DE ACTUACION PARA NAVES DE ALMACENAMIENTO DE MATERIALES, EXPOSICIÓN, OFICINAS Y APARCAMIENTO SITAS EN POLIGONO 19 PARCELA 8, DE ALCUDIA DE GUADIX, VALLE DEL ZALABI (GRANADA)**

PROMOTOR:  D. ANTONIO JOAQUIN GUTIERREZ PORTERO	Dibujado: L.A.G.	ESCALA: INDICADA
	Sustituye a:	FECHA: 12/11/2018
	Sustituido por:	Referencia: GR-2192/18
PLANO: EMPLAZAMIENTO SEGÚN CARTOGRAFÍA CATASTRAL		PLANO N. <b>03</b>



**ESTUDIO DE INGENIERIA**  
 Avda. González Róbles 21 1ªA  
 18400 Orgiva (Granada)  
 Tlf. 958 78 58 88  
 670 66 94 50

*Cristóbal Ruiz Manzano*  
 CRISTOBAL RUIZ MANZANO Ingeniero Técnico Industrial Col 803 (GR)

Código Seguro de Verificación	IV6STSYZ35W6ISRZYXXDAFKR54	Fecha	03/12/2018 12:55:32
Normativa	Este documento incorpora firma electrónica reconocida de acuerdo a la ley 59/2003, 19 de diciembre, de firma electrónica		
Firmante	SEDE SELLO VALLE DEL ZALABI (CIUDADANO)		
Presentado por	CRISTOBAL RUIZ MANZANO - [Redacted]		
Url de verificación	<a href="http://moad.dipgra.es/moad/verifirma-moad/code/IV6STSYZ35W6ISRZYXXDAFKR54">http://moad.dipgra.es/moad/verifirma-moad/code/IV6STSYZ35W6ISRZYXXDAFKR54</a>	Página	68/79





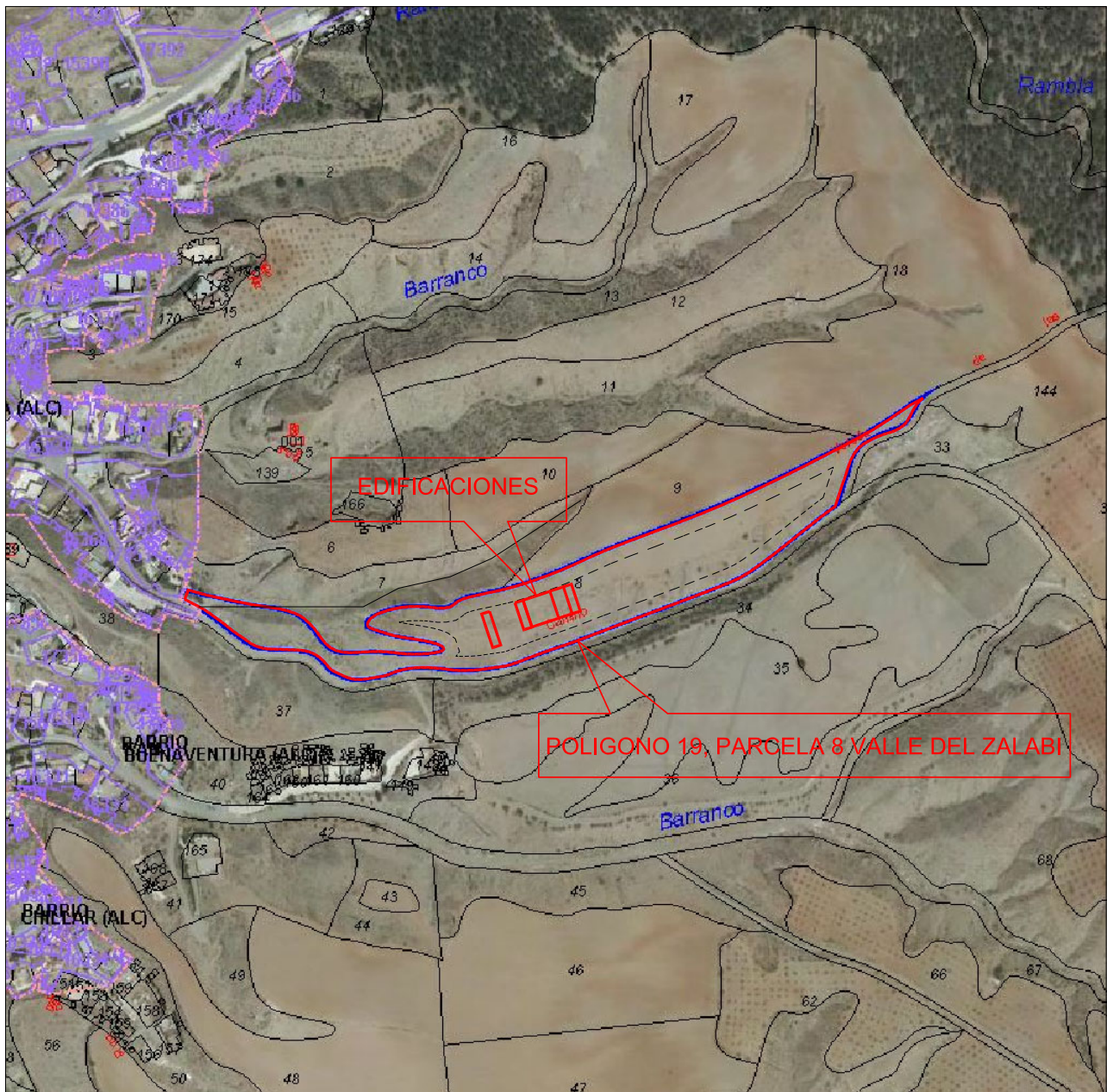

EMPLAZAMIENTO E. 1/4.000

FUENTE: OVC

**PROYECTO DE ACTUACION PARA NAVES DE ALMACENAMIENTO DE MATERIALES, EXPOSICIÓN, OFICINAS Y APARCAMIENTO SITAS EN POLIGONO 19 PARCELA 8, DE ALCUDIA DE GUADIX, VALLE DEL ZALABI (GRANADA)**

PROMOTOR:  D. ANTONIO JOAQUIN GUTIERREZ PORTERO	Dibujado: L.A.G.	ESCALA: INDICADA
	Sustituye a:	FECHA: 12/11/2018
	Sustituido por:	Referencia: GR-2192/18
PLANO: EMPLAZAMIENTO SOBRE ORTOFOTO CATASTRAL	PLANO N. <b>04</b>	



**ESTUDIO DE INGENIERIA**  
Avda. González Róbles 21 1ªA  
18400 Orgiva (Granada)  
Tlf. 958 78 58 88  
670 66 94 50

CRISTOBAL RUIZ MANZANO *CRISTOBAL RUIZ*  
Ingeniero Técnico Industrial Col 803 (GR)

Código Seguro de Verificación	IV6STSYZ35W6ISRZYXXDAFKR54	Fecha	03/12/2018 12:55:32
Normativa	Este documento incorpora firma electrónica reconocida de acuerdo a la ley 59/2003, 19 de diciembre, de firma electrónica		
Firmante	SEDE SELLO VALLE DEL ZALABI (CIUDADANO)		
Presentado por	CRISTOBAL RUIZ MANZANO - <span style="background-color: yellow; border: 1px solid black; padding: 2px;"> </span>		
Url de verificación	<a href="http://moad.dipgra.es/moad/verifirma-moad/code/IV6STSYZ35W6ISRZYXXDAFKR54">http://moad.dipgra.es/moad/verifirma-moad/code/IV6STSYZ35W6ISRZYXXDAFKR54</a>	Página	69/79



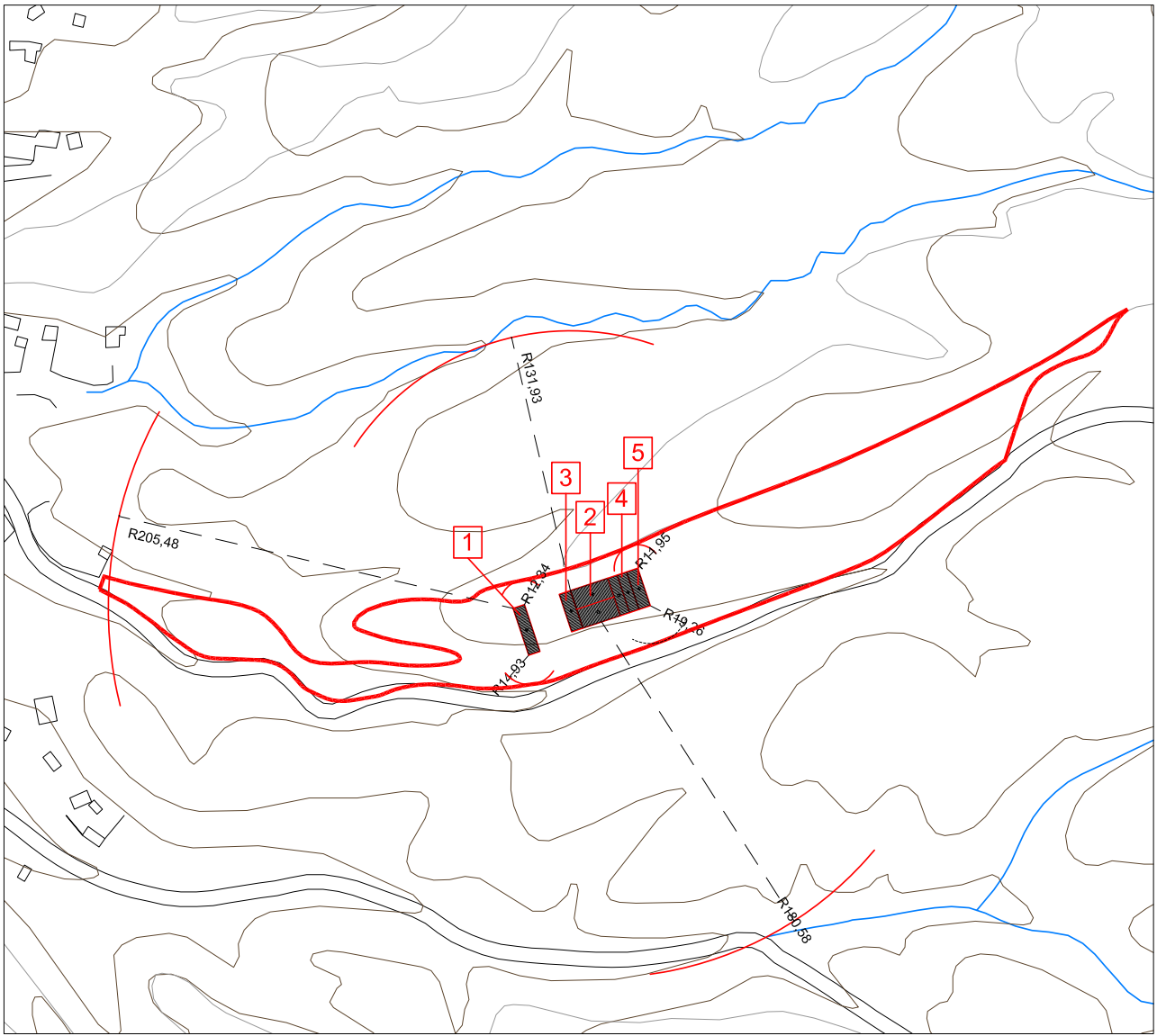

ESCALA: 1/3.000

REF:

- 1 COBERTIZO APARCAMIENTO CAMIONES
- 2 ALMACEN PRINCIPAL
- 3 COBERTIZO ALMACEN PRINCIPAL (ALMACEN EXTERIOR)

REF:

- 4 OFICINAS Y ZONA EXPOSICION
- 5 COBERTIZO OFICINAS Y EXPOSICION

**PROYECTO DE ACTUACION PARA NAVES DE ALMACENAMIENTO DE MATERIALES,  
EXPOSICIÓN, OFICINAS Y APARCAMIENTO SITAS EN POLIGONO 19  
PARCELA 8, DE ALCUDIA DE GUADIX, VALLE DEL ZALABI (GRANADA)**

PROMOTOR:  D. ANTONIO JOAQUIN GUTIERREZ PORTERO	Dibujado: L.A.G.	ESCALA: INDICADA
	Sustituye a:	FECHA: 12/11/2018
	Sustituido por:	Referencia: GR-2192/18
PLANO: IMPLANTACIÓN GENERAL	PLANO N. <b>05</b>	



**ESTUDIO DE INGENIERIA**  
Avda. González Róbles 21 1ªA  
18400 Orgiva (Granada)  
Tlf. 958 78 58 88  
670 66 94 50

  
**CRISTOBAL RUIZ MANZANO** Ingeniero Tecnico Industrial Col 803 (GR)

Código Seguro de Verificación	IV6STSYZ35W6ISRZYXXDAFKR54	Fecha	03/12/2018 12:55:32
Normativa	Este documento incorpora firma electrónica reconocida de acuerdo a la ley 59/2003, 19 de diciembre, de firma electrónica		
Firmante	SEDE SELLO VALLE DEL ZALABI (CIUDADANO)		
Presentado por	CRISTOBAL RUIZ MANZANO - [Redacted]		
Url de verificación	<a href="http://moad.dipgra.es/moad/verifirma-moad/code/IV6STSYZ35W6ISRZYXXDAFKR54">http://moad.dipgra.es/moad/verifirma-moad/code/IV6STSYZ35W6ISRZYXXDAFKR54</a>	Página	70/79

