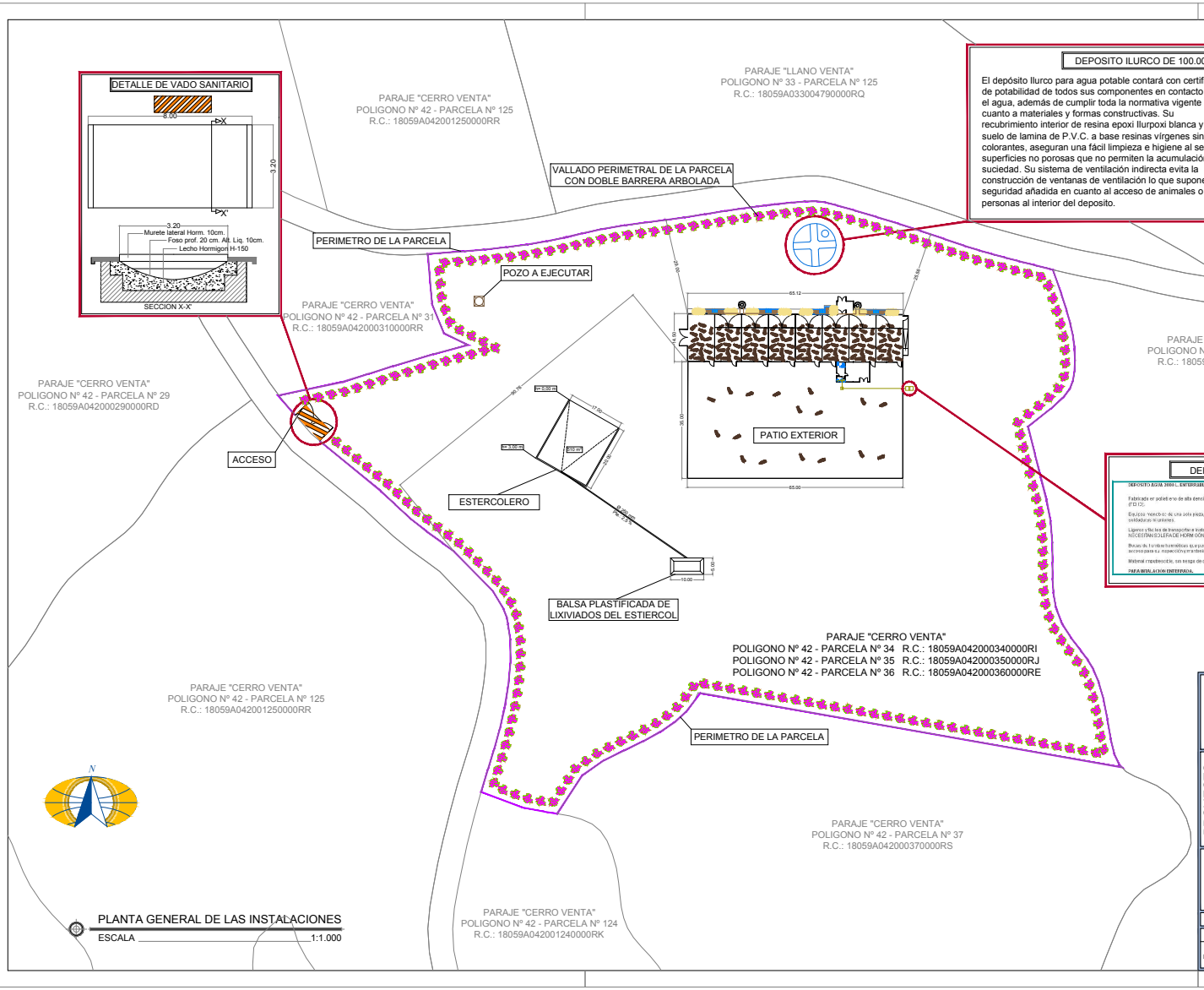


PLANTA GENERAL DE LAS INSTALACIONES
ESCALA 1:1.000

## DEPOSITO ILURCO DE 100.000L.

El depósito Ilurco para agua potable contará con certificado de potabilidad de todos sus componentes en contacto con el agua, además de cumplir toda la normativa vigente en cuanto a materiales y formas constructivas. Su recubrimiento interior de resina epoxi Ilurpoxi blanca y su suelo de lamina de P.V.C. a base resinas vírgenes sin colorantes, aseguran una fácil limpieza e higiene al ser superficies no porosas que no permiten la acumulación de suciedad. Su sistema de ventilación indirecta evita la construcción de ventanas de ventilación lo que supone una seguridad añadida en cuanto al acceso de animales o personas al interior del deposito.

## CONDICIONES URBANISTICAS

PARAJE "VIÑAS" POLIGONO Nº 42

| | |
|---|---|
| SUPERFICIE CATASTRAL PARCELA 34 | 10.132,00 m² |
| SUPERFICIE CATASTRAL PARCELA 35 | 8.948,00 m² |
| SUPERFICIE CATASTRAL PARCELA 36 | 10.462,00 m² |
| SUPERFICIE TOTAL PARCELAS | 29.542,00 m² |
| SUPERFICIE CONSTRUIDA | 1.024,16 m² |
| OCUPACION EN PARCELA | 3,47 % |

## LEYENDA

- VADO SANITARIO
- DEPOSITO AGUA POTABLE 100.000 l.
- DEPOSITO ESTANCO 2.000 l.
- POZO A EJECUTAR
- DOBLE BARRERA ARBOLADA

## DEPOSITO ESTANCO 2.000L.

**DEPOSITO AGUA 2000 L. ENTERRABLE**

Fabricado en polietileno de alta densidad (PEAD).

Equipado con boca de inspección de 600 mm.

Ligeros y fáciles de transportar e instalar. NO NECESITAN SOLERA DE HORMIGÓN.

Bocas de 1 metro normalizadas que permiten el acceso para su inspección y mantenimiento.

Material impermeable, sin riesgo de corrosión.

**PARA INSTALACIÓN ENTERRADA.**

**Material:** polietileno de alta densidad (PEAD)
**Peso:** 90 kgs.
**Fabricación:** ROTOMOLDEO
**Medidas:** 1.940 mm (Largo) x 1.150 mm (Ancho) x 1.440 mm (Alto)
**Volumen:** 2.000 litros

SERVICIOS INTEGRADOS OFITEC, S.L.
SERVICIOS DE INGENIERIA, ARQUITECTURA Y URBANISMO
Calle Carrera, S/N. 18.518 - Cogollos de Guadix - Granada
Movil: 659 459 757 - 659 459 758
Telefono y Fax: 958 675 325
E-mail: siofitecsl@gmail.com

PROYECTO

# ACTUACION URBANISTICA PARA LA INSTALACION DE UNA EXPLOTACION DE GANADO BOVINO EN REGIMEN SEMI-INTENSIVO

EN EL PARAJE "CORTIJO VENTA", POL. Nº 42 - PARC. Nº 34, 35 Y 36, CHARCHES T.M. DE VALLE DEL ZALABI (18.512) - GRANADA -

| | |
|---|---|
| FECHA | Diciembre-2.018 |
| ESCALA | 1:1.000 |
| Cotas: | en metros |
| DIBUJADO | JUAN CARLOS LOPEZ HERNANDEZ |
| COMPROBADO | FRANCISCO J. TRAVE GOMEZ |
| PROMOTOR: | Dª. Mª JOSE DOMENECH ESPIGARES |
| PLANO NUMERO: | 04 DE: 06 |
| TITULO: | PLANTA GENERAL |
| | EL INGENIERO TECNICO AGRICOLA MANUEL SALAZAR FERNANDEZ |