



PLANTA DE DISTRIBUCION, COTAS Y SUPERFICIES

MEMORIA DE CARPINTERIA						
P-1	P-2	P-3	P-4	P-5	V 1	V 2
CHAPA PEGASO	CHAPA PEGASO	CHAPA PEGASO	MADERA	CHAPA PEGASO	ACERO	ALUMINIO - ACERO
- 1 -	- 1 -	- 9 -	- 2 -	- 3 -	- 1 -	- 3 -

EXPLANTACION AVICOLA	CUADRO DE SUPERFICIES	
	SUPERFICIES UTILES	SUPERFICIES CONSTRUIDAS
NAVE	923.89 m²	942.96 m²
OFICINA	10,70 m²	60,72 m²
ASEO	3,75 m²	
ALMACEN	42,81 m²	
LAZARETO	18,93 m²	20,48 m²
<b>TOTAL SUPERFICIES</b>	<b>1.000,08 m²</b>	<b>1.024,16 m²</b>

**SERVICIOS INTEGRADOS OFITEC, S.L.**  
SERVICIOS DE INGENIERIA, ARQUITECTURA Y URBANISMO  
Calle Carrera, S/N. 18.518 - Cogollos de Guadix - Granada  
Tf: 958 459 757 - 958 459 758  
E-mail: softocsa@gmail.com

**PROYECTO** ACTUACION URBANISTICA PARA LA INSTALACION DE UNA EXPLOTACION DE GANADO BOVINO EN REGIMEN SEMI-INTENSIVO

EN EL PARAJE "CORTIJO VENTA", POL. Nº 42 - PARC. Nº 34, 35 Y 36, CHARCHES T.M. DE VALLE DEL ZALABI (18-512) - GRANADA -

FECHA: Diciembre-2018  
ESCALA: 1:100  
Cotas: en metros

PROMOTOR: **D.º M.º JOSE DOMENECH ESPIGARES**

PLANO: **05** DISTRIBUCION, COTAS Y SUPERFICIES

NUMERO: **06**

DIBUJADO: JUAN CARLOS PEREZ-REINOSO  
COMPROBADO: FRANCISCO J. GAYE-CONTE

EL INGENIERO TECNICO AGRICOLA: MANUEL SALAZAR FERNANDEZ

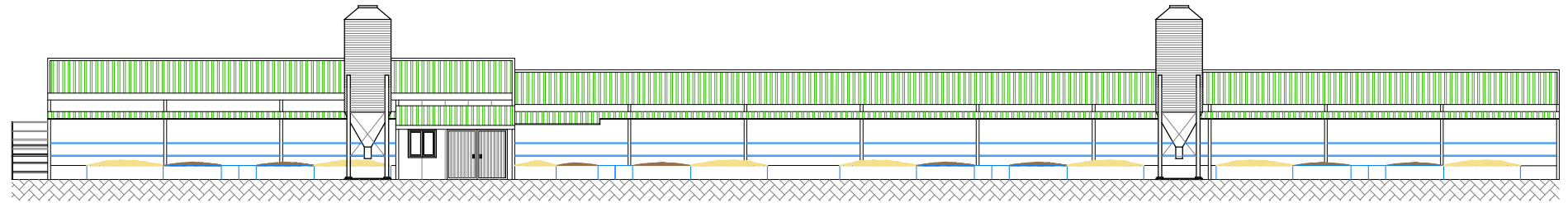

ALZADO -A-

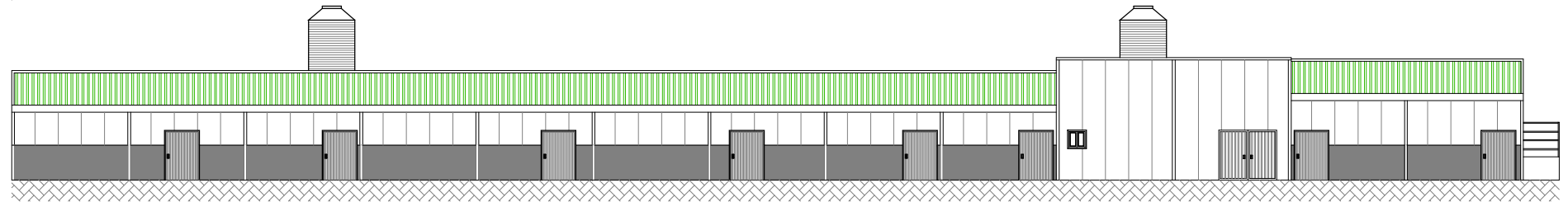

ALZADO -B-

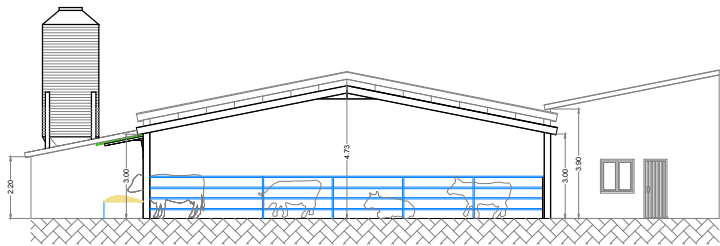

SECCION A-A'

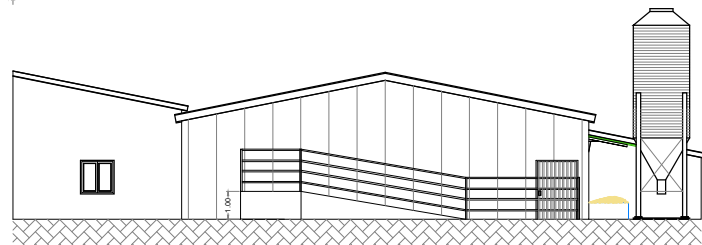
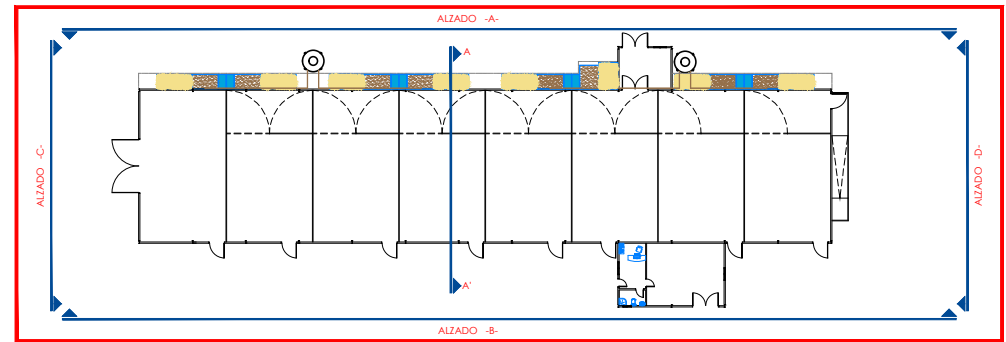

ALZADO -D-

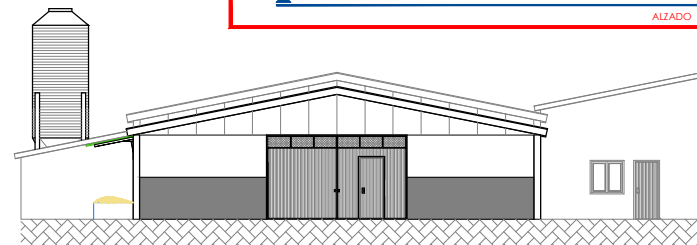

ALZADO -C-

 <b>SERVICIOS INTEGRADOS OFTEC, S.L.</b> SERVICIOS DE INGENIERIA, ARQUITECTURA Y URBANISMO Calle Carrera, S/N. 18.518 - Cogollos de Guadix - Granada Móvil: 669 459 757 - 669 459 758 Teléfono/Fax: 958 675 325 E-mail: info@oftec.com	
<b>PROYECTO</b> <b>ACTUACION URBANISTICA PARA LA INSTALACION DE UNA EXPLOTACION DE GANADO BOVINO EN REGIMEN SEMI-INTENSIVO</b> EN EL PARAJE "CORTIJO VENTA", POL. N.º 42 - PARC. N.º 34, 35 Y 36, CHARCHES TAL. DE VALLE DEL ZALABI (18.512) - GRANADA -	
FECHA Diciembre-2018	PROMOTOR <b>D.ª M.ª JOSE DOMENECH ESPIGARES</b>
ESCALA 1:100	PLANO 06
TITULO <b>ALZADOS Y SECCION</b>	NUMERO DE 06
Cotas en metros DIBUJADO: FRANCISCO I. NAVAS DE OLIVERA REVISADO: FRANCISCO I. NAVAS DE OLIVERA	EL INGENIERO TECNICO AGRICOLA MANUEL SALAZAR FERNANDEZ