

# AUTORIZACIONES PASO LINEA ELECTRICA



### **Anexo 3.- Justificación de la Disponibilidad de los Terrenos Afectados por el Paso de la Línea Eléctrica**

---

D<sup>a</sup>. Maria Jose Domenech Espigares, con N.I.F.: [REDACTED] y domicilio a efectos de notificaciones en la Calle Agua N.º 44, - Charches – Valle del Zalabi (18.511), provincia de Granada, jura que dispone de todas las autorizaciones de paso de los propietarios afectados por el paso de la Línea Eléctrica Aérea de Baja Tensión que se esta tramitando para el suministro eléctrico a la Explotación de Ganado Bovino objeto del presente Proyecto de Actuación Urbanística.

Valle del Zalabí, a 26 de diciembre de 2.018

Fdo: D<sup>a</sup>. Maria Jose Domenech Espigares

# INFORMACION CATASTRAL DE LA PARCELA





GOBIERNO DE ESPAÑA

MINISTERIO DE HACIENDA

SECRETARÍA DE ESTADO DE HACIENDA

DIRECCIÓN GENERAL DEL CATASTRO

# CONSULTA DESCRIPTIVA Y GRÁFICA DE DATOS CATASTRALES DE BIEN INMUEBLE

**REFERENCIA CATASTRAL DEL INMUEBLE**  
**18059A042000340000RI**

## DATOS DESCRIPTIVOS DEL INMUEBLE

LOCALIZACIÓN	
Polígono 42 Parcela 34	
CORTIJO VENTA. VALLE DEL ZALABI [GRANADA]	
USO PRINCIPAL	AÑO CONSTRUCCIÓN
Agrario [Pastos 01]	--
COEFICIENTE DE PARTICIPACIÓN	SUPERFICIE CONSTRUIDA [m <sup>2</sup> ]
100,00000	--

## PARCELA CATASTRAL

SITUACIÓN		
Polígono 42 Parcela 34		
CORTIJO VENTA. VALLE DEL ZALABI [GRANADA]		
SUPERFICIE CONSTRUIDA [m <sup>2</sup> ]	SUPERFICIE GRÁFICA PARCELA [m <sup>2</sup> ]	TIPO DE FINCA
0	10.132	--

## INFORMACIÓN GRÁFICA

E: 1/3000

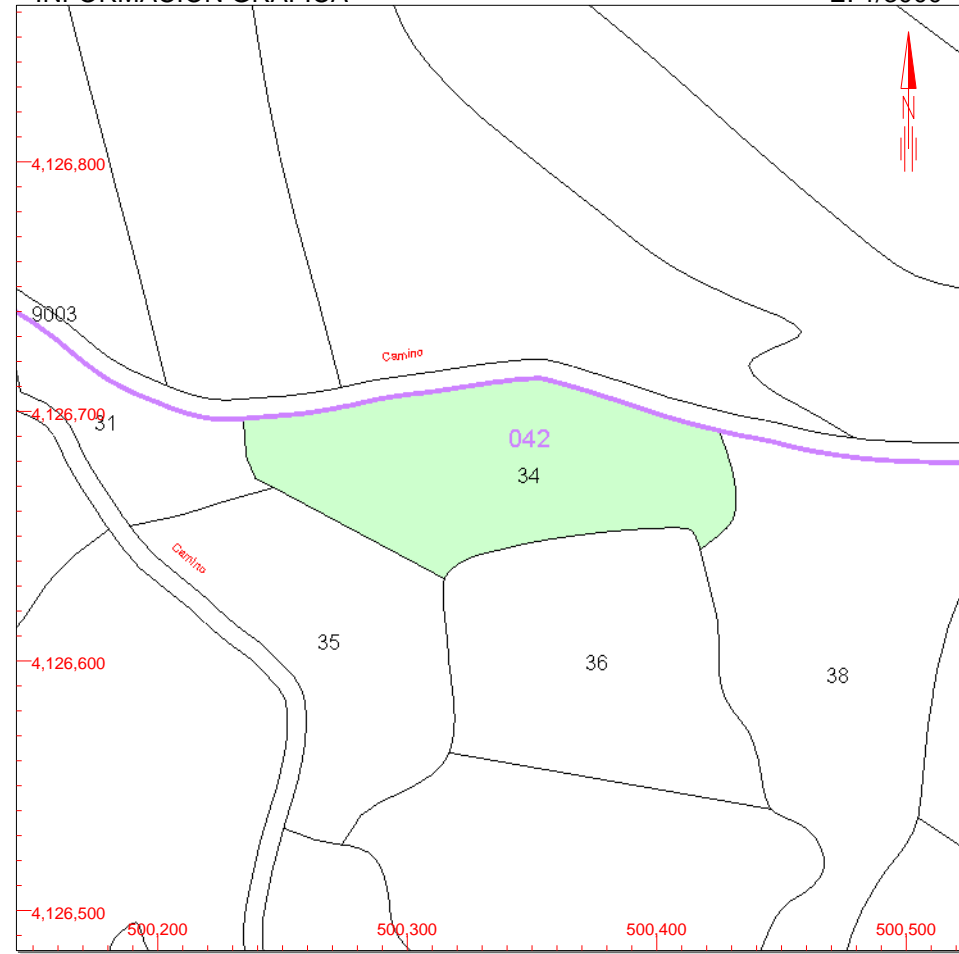

Este documento no es una certificación catastral, pero sus datos pueden ser verificados a través del 'Acceso a datos catastrales no protegidos' de la SEC.

- 500,500 Coordenadas U.T.M. Huso 30 ETRS89
- Límite de Manzana
- Límite de Parcela
- Límite de Construcciones
- Mobiliario y aceras
- Límite zona verde
- Hidrografía

Jueves , 20 de Diciembre de 2018



GOBIERNO DE ESPAÑA

MINISTERIO DE HACIENDA

SECRETARÍA DE ESTADO DE HACIENDA

DIRECCIÓN GENERAL DEL CATASTRO

# CONSULTA DESCRIPTIVA Y GRÁFICA DE DATOS CATASTRALES DE BIEN INMUEBLE

**REFERENCIA CATASTRAL DEL INMUEBLE**  
**18059A042000350000RJ**

## DATOS DESCRIPTIVOS DEL INMUEBLE

LOCALIZACIÓN

**Polígono 42 Parcela 35**

**CORTIJO VENTA. VALLE DEL ZALABI [GRANADA]**

USO PRINCIPAL

**Agrario**

AÑO CONSTRUCCIÓN

--

COEFICIENTE DE PARTICIPACIÓN

**100,000000**

SUPERFICIE CONSTRUIDA [m<sup>2</sup>]

--

## PARCELA CATASTRAL

SITUACIÓN

**Polígono 42 Parcela 35**

**CORTIJO VENTA. VALLE DEL ZALABI [GRANADA]**

SUPERFICIE CONSTRUIDA [m<sup>2</sup>]

--

SUPERFICIE GRÁFICA PARCELA [m<sup>2</sup>]

**8.948**

TIPO DE FINCA

--

## CULTIVO

Subparcela	CC	Cultivo	IP	Superficie m <sup>2</sup>
0	AM	Almendo seco	03	1.248
0	C-	Labor o Labrado seco	02	7.663

## INFORMACIÓN GRÁFICA

E: 1/3000

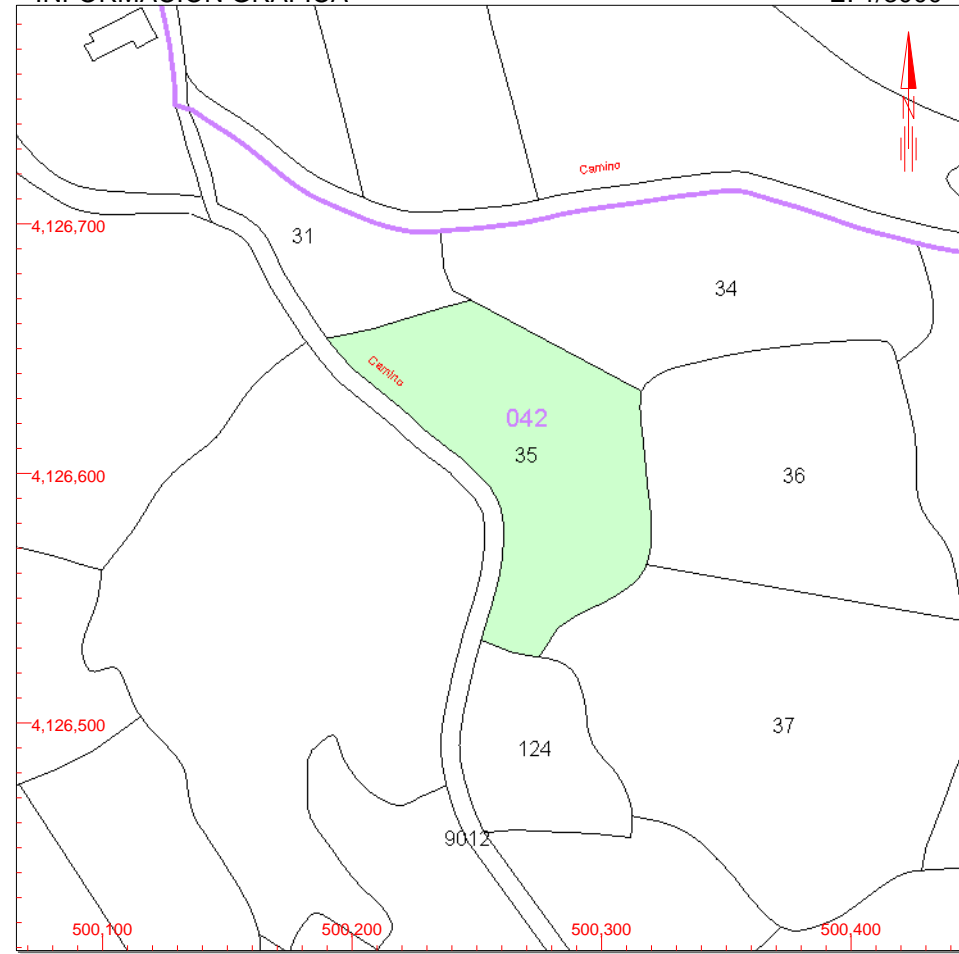

Este documento no es una certificación catastral, pero sus datos pueden ser verificados a través del 'Acceso a datos catastrales no protegidos' de la SEC.

500,400 Coordenadas U.T.M. Huso 30 ETRS89  
 Límite de Manzana  
 Límite de Parcela  
 Límite de Construcciones  
 Mobiliario y aceras  
 Límite zona verde  
 Hidrografía

Jueves , 20 de Diciembre de 2018