

AGENDA CULTURAL COMARCA DE GUADIX

Nº 3 • Marzo 2012

Torre vigía islámica de los Hornos de Magrúo Cullar (Foto: Amalia Ortega)

AGENDA CULTURAL COMARCA DE GUADIX

INDICE MAYO

VISITAS GUIADAS	1
CENTROS DE INTERPRETACIÓN/ MUSEOS	4
MONUMENTOS	8
EXPOSICIONES	9
TEATRO	9
MÚSICA.....	9
FIESTAS	10
OTRAS ACTIVIDADES.....	11
ACTIVIDADES DEPORTIVAS.....	11
OFICINA DE TURISMO	13
INFORMACIÓN ÚTIL	13

Envíenos información sobre sus eventos a amalia@comarcadeguadix.com
o en el teléfono 958 661 048

EDITA: Asociación para el Desarrollo Rural de la Comarca de Guadix

Agradecimientos de este número: Mancomunidad de Municipios del Marquesado del Zenete, Ayuntamiento de Benalúa, Ayuntamiento de Fonelas, Ayuntamiento de Guadix, Ayuntamiento de La Peza y Ayuntamiento Valle del Zalabí.

CONOCE LA COMARCA DE GUADIX

Ruta Guadix Monumental: Guadix, la llamada colonia *Iulia Gemella Acci* por los romanos y *Wadi-As* por los árabes, es una ciudad afortunada tanto por su ubicación geográfica como por su riqueza monumental. Su primer atractivo es puramente orográfico, gracias al privilegiado emplazamiento a los pies de Sierra Nevada, en la Hoya de Guadix, depresión que está rodeada de unos espectaculares farallones de tierra arcillosa. Guadix es histórica y monumental, es pasado y presente, puede presumir de ofrecer una perfecta fusión de arquitectura aristocrática y popular, civil y religiosa, en un ambiente urbano lleno de contrastes que sorprende a cada paso al visitante. La ruta de Guadix Monumental transcurre por el eje principal del casco histórico para finalizar en su singular barrio de las cuevas.



Balcón del palacio de Peñafiel

Ruta troglodita: Si por algo se diferencia nuestra Comarca es por la extensión y diversidad del hábitat de cuevas. Las primeras cuevas que se excavaron fueron los "covarrones-refugio", entre los siglos X y XI, en época califal. Consistían en una red de habitaciones dispuestas de forma laberíntica y de difícil acceso utilizadas para refugiarse en caso de ataque exterior y para almacenar alimentos y otros enseres, las podemos encontrar en pueblos como Beas de Guadix, Fonelas, Gorafe, Graena, Marchal o Purullena.

Con el tiempo tanto las tipologías como el uso fueron cambiando: las cuevas se excavaron en zonas más bajas y se convirtieron en la vivienda habitual de cada familia. Desde entonces las cuevas en la Comarca de Guadix han ido evolucionando, siendo hoy día una vivienda muy apreciada y uno de los alojamientos turísticos más atractivos.



Covarrones de Cortes

Ruta del Mudéjar: La Comarca de Guadix cuenta con un patrimonio histórico-artístico excepcional. Una de estas manifestaciones es el conjunto arquitectónico mudéjar. Tras la conquista cristiana todo el reino de Granada pasó a ser territorio en el que el arte y la cultura mudéjares se extendieron de forma notable. En el caso concreto de la Comarca de Guadix las manifestaciones del mudéjar no sólo fueron abundantes, sino que alcanzaron carácter de casi total exclusividad en cuanto a su empleo en arquitectura monumental.

Ruta de la Herencia Árabe: Los ocho siglos de historia hispano-musulmana de la Comarca de Guadix ha dejado un importante legado cultural al que nos podemos acercar a través de la ruta de la Herencia Árabe en el Marquesado. Esta ruta nos permitirá recorrer los pueblos del Marquesado y conocer lo más interesante de su patrimonio medieval: castillos, torres y atalayas, baños árabes y aljibes, además del urbanismo morisco que tan bien han sabido conservar los pueblos de esta zona de la Comarca.



Torre del Campo. Jérez del Marquesado

Ruta del Megalitismo: En el Valle del río Gor, en los términos municipales de Gor, Gorafe y Villanueva de las Torres, se encuentra una de las mayores concentraciones de dólmenes de toda Europa. Los dólmenes se empezaron a construir hace unos 4.500 años, en el Neolítico Final. En la localidad de Gorafe su Parque Megalítico tiene habilitados senderos señalizados con paneles explicativos en distintas rutas. No puede dejar de visitar su Centro de Interpretación del Megalitismo.

TREN TURISTICO

Salida: Plaza de la Catedral (frente artesanía Rey Zagal). GUADIX

Coordenadas X e Y: 488.079 / 4.128.468 (E.D 1950)

Horario: 10:30 a 14:00 h. Salida cada 30 minutos.

Precio

General 5 €. Niños 3 €. Grupos (min 20 personas) 3 €.

Duración: 60 minutos.

La visita incluye: Recorrido por el casco antiguo de Guadix, zona de la catedral y barrio de las cuevas.

INFORMACIÓN Y RESERVAS

Artesanía Rey Zagal.

Plaza de la Catedral. GUADIX

Tfno.: 670 957 025 / 670 957 026

www.turismoguadix.es

info@visitaguadix.com





Parque megalítico de Gorafe

VISITA GUIADA GUADIX MONUMENTAL

Disfruta de un paseo por el centro histórico de Guadix, descubre sus barrios, palacios, Iglesias y conventos, visita el interior de su Catedral y conoce infinidad de personajes e historias de esta ciudad. Además podrás realizar un agradable paseo en tren turístico por el Barrio de las cuevas.

Salida: Artesanía Rey Zagal (Plaza de la catedral). GUADIX

Coordenadas X e Y: 488.079 / 4.128.468 (E.D 1950)

Horario

Sábados, domingos y festivos (resto de días con reserva)

Mañanas: 11:00 h.

Tarifas

General 12€ Y 15€ (incluye entrada a la catedral).

Observaciones:

La duración de la visita es de dos horas y media (una hora y media a pie y una hora en tren turístico).

Disponibles otras visitas guiadas por la comarca tanto para grupos como escolares.

Más información:

www.turismoguadix.es

INFORMACIÓN SOBRE OTRAS VISITAS GUIADAS POR LA COMARCA DE GUADIX

CENTRO DE INICIATIVAS TURÍSTICAS DE LA COMARCA DE GUADIX

Ctra. de Murcia s/n (antigua azucarera). GUADIX

Coordenadas X e Y: 488947 / 4129686 (E.D 1950)

Horario

De lunes a viernes

Mañanas: 8:00 a 15:00 h.

Tfno.: 958 661 048

info@guadixymarquesado.com

www.guadixymarquesado.com

OFICINA DE TURISMO DE GUADIX

Plaza de la Constitución s/n

Coordenadas X e Y: 488.134 / 4.128.469 (E.D 1950)

Horario

De lunes a viernes

Mañanas: 9:00 a 14:00 h.

Tardes: 16:00 a 18:00 h.

Tfno.: 958 662 804

otguadix@gmail.com

MUSEO DEL PUEBLO DE BENALÚA

Calle los Pinos. BENALÚA
Coordenadas X e Y: 486139 / 4134527
(E.D 1950)
Tfno.: 958 684 419
Fax.: 958 684 419
www.benalua.org
museocuevabenalua@gmail.com

Horario

Miércoles y domingos
Tardes: 17:00 a 19:00 h.
Grupos (min 20 personas): Concertar por mail o teléfono.

Tarifas.

Consultar.

El museo ubicado en una cueva con tres grandes salas y con unos modernos recursos audiovisuales ofrece un recorrido por la historia, gentes y tradiciones del pueblo de Benalúa.



Museo del pueblo de Benalúa

BAÑOS ÁRABES DE DÓLAR

Plaza del Ayuntamiento, 1. DÓLAR
Coordenadas X e Y: 501.036 / 4.115.049 (E.D 1950)
Tfno.: 958 697 554

Horario

Viernes y domingo
Mañanas: 10:00 a 13:00 h.
Sábados
Tardes: 16:00 a 19:00 h.

Tarifas

General 3 €. Niños menores de 12 años 1,50 €. Mayores de 65 años y jubilados 2 €. Grupos (min 20 personas) 2,50 €. Grupos (más de 20 personas) 2 €.

Los baños de Dólar son de pequeñas dimensiones y de él se conservan tres naves rectangulares comunicadas a través de dos pequeñas puertas enfrentadas con arco de medio punto. En la del centro y la meridional aflora la roca que fue parcialmente trabajada para construir el baño directamente sobre ella. En la nave central, una canalización destinada al vapor para la sala templada atraviesa la habitación de norte a sur. En los muros de estas dos salas hay algunos parcheados que podrían corresponderse con chimeneas para el vapor. El baño estaba ya en funcionamiento en 1511 cuando se saca de los Libros de Cuentas un traslado del cargo y descargo del pan del campo, pregonerías y baños, y no se tienen noticias de que posteriormente se llevaran a cabo reformas o restauraciones de ninguna de sus partes. Al igual que el resto de los baños del Zenete estuvo en funcionamiento hasta 1566.



Baños Árabes de Dólar

CENTRO DE INTERPRETACIÓN DEL MEGALITISMO

C/ Granada. GORAFE
Coordenadas X e Y: 496.157 / 4.148.222 (E.D 1950)
Tfno.: 958 693 369
Móvil.: 616 944 605

Horario

De martes a domingo
Mañanas: 11:00 h.
Tardes: 16:00 h.

Grupos: Concertar cita para otros horarios.

Tarifas

General 3 €. Niños menores de 6 años gratis.

Observaciones: Las visitas están programadas en esos horarios.

El Centro de Interpretación del Megalitismo de Gorafe se ubica en el subsuelo de una parcela de 2.000 m², su posición privilegiada lo convierte en un mirador hacia el valle. El diseño imita la forma de un sepulcro megalítico con su cámara y corredor de acceso. El Centro consta de cinco espacios expositivos con las últimas tecnologías y medios audiovisuales: como la Tecnología Bluetooth para descargarse en el teléfono móvil una aplicación con la información detallada de las tres rutas del Parque Megalítico de Gorafe o la proyección en 3D titulada «Hace 5.000 años...» que muestra aspectos de la vida y la muerte en el entorno de Gorafe.



Centro de Interpretación del Megalitismo

MUSEO DE LA S.A.I CATEDRAL DE GUADIX

Plaza de la catedral. GUADIX
Coordenadas X e Y: 488052 / 4128515 (E.D 1950)
Tfno.: 958 665 108
www.catedraldeguadix.es

Horario

De lunes a Sábado
Mañanas: 10:30 a 13:00 h.
Tardes: 17:00 a 19:00 h.
Sábados: 10:30 a 14:00 h.
Tardes: 17:00 a 19:00 h.
Domingo y festivos cerrados.

Tarifas

General 3,50 €. Grupos (min 25 personas), mayores de 65 años y jubilados 2,50 €. Niños (menores de 17años) 1,50 €.

El museo diocesano de la Catedral de Guadix ofrece una selección de obras de pintura, escultura, orfebrería, bordados y documentos dedicados al arte sacro. También podrá visitar el interior de la Catedral.



Catedral de Guadix

CUEVA MUSEO LA ALCAZABA

San Miguel. 54. GUADIX
Coordenadas X e Y: 487858 / 4128246
(E.D 1950)
Tfno. / Fax.: 958 664 767
www.cuevamuseoalcazaba.com
gabarron@granadarte.com

Horario

De lunes a domingo
Mañanas: 10:00 a 14:00 h.
Tardes: 16:00 a 19:00 h.
Domingo por la tarde cerrado.

Tarifas

General 2 €. Grupos (min 15 personas)
1,50 €. Niños (menores de 7 años) 1 €.

En las faldas de la Alcazaba en una cueva árabe del año 1435, aproximadamente, se ubica este museo de la alfarería que contiene una importante colección de piezas de cerámica de la comarca, así como un espacio didáctico con un torno de alfarero en el que se realizan exhibiciones. Junto al museo se encuentra el taller de alfarería que dispone de una tienda y se puede visitar.



Cueva Museo La Alcazaba

CENTRO DE INTERPRETACIÓN DE LA ARQUITECTURA ÁRABE DE FERREIRA

C/ Alcazaba s/n. FERREIRA
Coordenadas X e Y: 496915 / 4114229
(E.D 1950)
Tfno.: 958 677 301

Horario

Concertar cita previa Ayuntamiento
(De Lunes a viernes de 8:00 a 15:00 h.).

Tarifas

General 2 €. Grupos (min 15 personas),
mayores de 65 años y jubilados: 1 €.

Dentro de la recién restaurada Alcazaba Árabe y ocupando asimismo algunas dependencias de la también remodelada casona morisca conocida como 'Casa Grande', se ha instalado este moderno y novedoso centro de interpretación donde, por medio de un discurso fresco y pedagógico, podemos acercarnos al legado árabe presente en el Marquesado del Zenete. Todo ello utilizando las más variadas tecnologías, desde el tradicional audiovisual hasta modernas recreaciones virtuales, escenografías, hologramas y personajes corpóreos.



Centro de Interpretación de la
Arquitectura Árabe

CENTRO DE INTERPRETACIÓN HÁBITAT TROGLODITA ALMAGRUZ

Cortijo Almagruz s/n (A92 salida Km 286). PURULLENA

Coordenadas X e Y: 480136 / 4132113 (E.D 1950)

Tfno.: 658 923 971/685 928 812

www.cuevasalmagruz.com

info@cuevasalmagruz.com

Horario

De lunes a viernes

Mañanas: 10:30 a 13:00 h.

Tardes: 16:30 a 18:00 h.

Sábado

Mañanas: 10:30 a 13:00 h.

Tardes-noche: 21:00 h.

Domingo

Mañana: 10:30 a 13:00 h.

Se recomienda reservar horario.

Grupos con cita previa. Duración de la visita 1:30 h aprox.

Tarifas

General 3 €. Grupos (min 25 personas) 10% de descuento. Niños (menores de 12 años) 2,5 €. Mayores de 65 años y jubilados: 2,5 €. Talleres (min 5 personas) 5 €. Otros precios especiales (invitación alojamientos comarca) 10% de descuento.

Un espacio para el estímulo del conocimiento incluido en la red de Centros de Interpretación Etnográfica de Andalucía. (RED CIE). Este centro es miembro, además, del proyecto ROAPE (Recuperación de Oficios Artesanos en Peligro de Extinción). Se ofrecen exposiciones, actividades y rutas, cuyo objetivo es la valorización del patrimonio y medio ambiente.



Centro de Interpretación Hábitat Troglodita Almagruz

CUEVA MUESO LA INMACULADA "HÁBITAT TROGLODITA DE PURULLENA"

C/Carretera de Granada, Nº 80. PURULLENA

Coordenadas X e Y: 483671/ 4130205 (E.D 1950)

Tfno.: 646 556 247/ 958 690 181

www.cuevainmaculada.com

informacion@cuevainmaculada.com

Horario

8:30 a 21:30 h.

Abierto todos los días del año.

Tarifas

General 2,50 €. Grupos (min 25 personas) 2 €. Grupos (menores de 16 años) 1,50 €. Niños (menores de 16 años) 2 €.

En esta visita didáctica y cultural recorrerá tres casas-cueva con varios siglos de historia. La primera cueva está ambientada en cómo se vive en la actualidad, para mostrar a los visitantes la forma cotidiana de vivir en las cuevas de la Comarca de Guadix. La segunda cueva está decorada igual que una cueva habitada a finales del S-XIX y principios del S-XX. La tercera cueva está en la parte más alta de la montaña, y además de ser un Museo Etnológico, con una amplia exposición de objetos antiguos usados durante muchos años, también es un mirador, desde donde se divisa una bella panorámica del entorno de cerros y cuevas del Valle de los Ríos Alhama Fardes, además de Sierra Nevada.



Cueva Museo la Inmaculada

CASTILLO DE LA CALAHORRA

LA CALAHORRA

Coordenadas X e Y: 494303 / 4115422
(E.D 1950)

Horario

Miércoles

Mañanas: 10:00 a 13:00 h.

Tardes: 16:00 a 18:00 h.

Tarifas

Libre; a voluntad.

El Castillo-palacio de La Calahorra es una de las obras más importantes del primer renacimiento español. Se construyó, sobre los restos de una

fortificación precedente de época medieval, en un cortísimo periodo de tiempo a principios del siglo XVI. El castillo es un edificio singular no sólo por su aspecto y su ubicación, que lo convierten en el elemento de más carácter en el paisaje del Marquesado, sino también por la originalidad de su concepción y ejecución. En él confluyen tres corrientes constructivas y estilísticas diferentes: la arquitectura defensiva castellana, el renacimiento más puro y el mudéjar. El resultado es una fortaleza en su aspecto exterior y un exquisito e íntimo palacio en su interior.



Castillo -Palacio de La Calahorra

EXPOSICIONES

EXPOSICIÓN DE PINTURA "DOMUS-ARTIS"

Del 7 al 11 de mayo

Calle Pocaropa (encima del centro Guadalinfo). BENALÚA

Horario: Tardes de 19.00 h a 21:00 h.

Organiza: Ayuntamiento de Benalúa

Exposición de la Asociación de artistas locales de Benalúa "Domus Artis"

TEATRO

"ALADINO Y LA LAMPARA MARAVILLOSA"

11 de mayo

Casa de la Cultura. BENALÚA

Horario: 12:30 h.

Organiza: Ayuntamiento de Benalúa.

Hasta el siglo XVIII, en el que el gusto orientalista empujó a traducirla del árabe, Las Mil y Una Noche, no fue reconocida como una de las grandes colecciones de cuentos de la historia.

La compañía de teatro "La marionetas de Irene", ha adaptado para el teatro en marionetas esta famosa historia, de la Lámpara Maravillosa, que da todo lo que quiere a quién lo posee.



MÚSICA

Actuación de ROCÍO GUERRA (Se llama copla)

5 de mayo

MORELABOR

Horario: 01:30 h.

Concierto programado con motivo de la festividad de la Santa Cruz de Moreda.

CONCIERTO BANDA MUNICIPAL DE MÚSICA DE ALDEIRE

27 de mayo

ALDEIRE

Horario: 22:00 h.

Concierto programado con motivo de la festividad de la Virgen del Rosario de Aldeire.

FIESTAS

FIESTAS EN HONOR A SAN JOSÉ OBRERO

1 de mayo

LA HUERTEZUELA (Huéneja)

CRUCES DE MAYO

Del 1 al 6 de mayo

LA PEZA y PEDRO MARTÍNEZ (1 de mayo); FONELAS (3 de mayo); HUÉNEJA (5 de mayo); DÓLAR (1 al 3 de mayo); MORELABOR (2 al 5 de mayo); GUADIX (4 al 6 de mayo)

Tradición y color se mezclan en una de las festividades más especiales de este mes, algunos pueblos embellecen sus barrios y casas con las tradicionales cruces de mayo. En localidades como Guadix alrededor de la cruz se montan barras donde se pueden degustar platos típicos de la zona acompañados del mejor ambiente.

FIESTAS EN HONOR A LA SANTA CRUZ

2 al 5 de mayo

MORELABOR

FIESTA EN HONOR A SAN GREGORIO

11, 12 y 13 de mayo

COGOLLOS DE GUADIX, LA CALAHORRA y VALLE DEL ZALABÍ

San Gregorio es un santo muy venerado en algunos pueblos del Marquesado. En la Calahorra el **domingo 6 de mayo** se produce la bajada del santo desde la Ermita hasta su Iglesia. En Cogollos de Guadix se realiza una romería a la ermita de la Virgen de la Cabeza donde la imagen del santo se encuentra con la de la virgen, que está allí desde finales de abril, y regresa ahora al pueblo. En la procesión se dan nueve vueltas a la ermita para alejar los males y se reparten roscos bendecidos.

FIESTA EN HONOR A LA VIRGEN DE FÁTIMA

12 y 13 de mayo

ALICÚN DE ORTEGA y GOBERNADOR

SAN TORCUATO

15 de mayo

BENALÚA, FONELAS, GUADIX y LOPERA

FIESTAS EN HONOR A SAN ISIDRO

12 al 15 de mayo

DEHESAS DE GUADIX y PEDRO MARTÍNEZ

FIESTAS EN HONOR A SAN BERNARDINO DE SIENA

20 de mayo

DEHESAS DE GUADIX

FIESTA DE LAS MOZAS

27 de mayo

ALBUÑÁN

Una original fiesta de la que no hay referencia en el resto de la provincia. Las mozas casaderas del pueblo se visten de largo para realizar un pasacalles, también realizan una corona de flores que cuelgan en la Iglesia y que se mantiene durante todo el año.

FIESTA EN HONOR A SAN FRANCISCO SERRANO DE FRÍAS

27 de mayo

HUÉNEJA

FIESTAS EN HONOR A LA VIRGEN DEL ROSARIO

Del 25 al 28 de mayo

ALDEIRE

En esta festividad destaca la **representación de Moros y Cristianos** el **domingo 27** (Primera parte a las 12:30 h y segunda parte a las 17:00 h).

OTRAS ACTIVIDADES

ALFONFRA POPULAR DE FLORES

1 de mayo

Plaza de la Iglesia. ALBUÑÁN

"1 de mayo" SOLIDARIO EN BENALÚA

1 de mayo

Casa de la Juventud. BENALÚA

Horario: 12:00 h.

Precio: 3 € (paella) y 1€ (tapa).

Organiza: Ayuntamiento de Benalúa

El 1 de mayo se celebra en Benalúa con la celebración de una comida a beneficio de las distintas asociaciones locales, también podrás disfrutar de música ambiente.

PRESENTACIÓN DEL LIBRO "EL CASCAMORRAS CINCO SIGLOS DE HISTORIA" de Juan López Lechuga

4 de mayo

Patio central de Ayuntamiento de Guadix

Horario: 20:30 h.

CONCURSO DE CHAVICOS

5 de mayo

Plaza de la Constitución. GUADIX

Horario: 19:00 h.

Organiza: Ayuntamiento de Guadix

No te pierdas la oportunidad de ver todos los chavicos de las cruces de mayo y conocer cual sido el mejor de 2012.

FERIA DEL CABALLO Y CONCURSO DE CINTAS

12 de mayo

PEDRO MARTÍNEZ

Horario: Mañana y tarde

Organiza: Ayuntamiento de Pedro Martínez

TALLER DE GRAFITIS

26 de mayo

Muro del parque. DÓLAR

Horario: 12:00 a 14:00 h.

Organiza: Ayuntamiento de Dólar

Actividad enmarcada en el Plan Anual de Actividades para la Juventud 2012.

CUENTACUENTOS

27 de mayo

Salón de usos múltiples. DÓLAR

Horario: 17:00 a 19:00 h.

Organiza: Ayuntamiento de Dólar

Cuentacuentos, dirigido a los jóvenes, para la concienciación y sensibilización hacia lectura teatral.

ACTIVIDADES DEPORTIVAS

XXV EDICIÓN DEL DÍA DE LA BICICLETA

1 de mayo

Lugar: Plaza de la Constitución. GUADIX

Horario: Entre las 11:30 y 12:00 h.

Organiza: Concejalía de Deportes. Ayuntamiento de Guadix

Ideal para disfrutar en familia de un recorrido urbano en bicicleta por la ciudad de Guadix. Los 500 primeros participantes recibirán bolsa de avaluamiento.

II PREMIO ANDALUCÍA DE MARCHA ATLÉTICA

5 de mayo

Lugar: Avda Medina Olmos. GUADIX

Horario: 17:00 H.

Organiza: Centro Andaluz de Entrenamiento de Marcha Atlética "Manuel Alcalde", Junta de Andalucía, Diputación Provincial de Granada, Ayuntamiento de Guadix y Federación Andaluza de Atletismo.

III TORNEO VIRGEN DE LA CABEZA 2012 (Torneo de pádel)

Del 3 al 6 de mayo

Lugar: Instalaciones Al-Zalabí (Alcudia de Guadix)

Horario: Todo el día.

Precio: 15 €

Inscripciones: Hasta el 1 de mayo.

Organiza: Ayuntamiento Valle del Zalabí y mayordomas de la Virgen de la Cabeza.



III TORNEO VIRGEN DE LA CABEZA 2012
EXFILIANA (VALLE DEL ZALABÍ)
3, 4, 5 y 6 de Mayo
(Instalaciones Al-Zalabí)

CATEGORÍAS:

1ª Masculina: - Campeón Trofeo + 400 € - Subcampeón Trofeo + 200 €	Aficionados Masculina: - Campeón Trofeo + 100 € - Subcampeón Trofeo + 50 €
2ª Masculina: - Campeón Trofeo + 200 € - Subcampeón Trofeo + 100 €	1ª Femenina: - Campeón Trofeo + 100 € - Subcampeón Trofeo + 50 €
3ª Masculina: - Campeón Trofeo + 150 € - Subcampeón Trofeo + 75 €	2ª Femenina: - Campeón Trofeo + 100 € - Subcampeón Trofeo + 50 € (Trofeos para todos los campeones de consolación)

INSCRIPCIONES (CAMISETA DE REGALO):
UNA CATEGORÍA -> 15€ / JUGADOR.
DOS CATEGORÍAS -> 25€ / JUGADOR.
TELÉFONO DE INSCRIPCIÓN: 691159999 (Pío)
FECHA LÍMITE DE INSCRIPCIÓN: MARTES 1 DE MAYO.

COLABORAN:
PIÑUNAS PARRA - DISTRIBUCIONES DAVID JIMÉNEZ CHECA-CARPINTERÍA MEYALICA JOSÉ LÓPEZ
CONSTRUCCIONES VALLE DEL ZALABÍ - ESTRUCTURAS Y MONTAJES HERNÁNDEZ S.L. - PRODISA
MATERIALES DE CONSTRUCCIÓN HOMBRISUR - YALLERES GÓMEZ- AUTOSCUOLA LEÓN - EL AJUAR
CLÍNICA DENTAL ALCUDIA - FRUTERÍA FRANCISCO Y NURIA - PANADERÍA SOTO - CARNICERÍA CARMONA
MÁRMOL Y GRANITOS EL PELOS - ÓPTICA MARGA ROMACHO - DEPORTES BLANES - MESÓN ANTONIO
PANADERÍA PASTELERÍA TOMÁS - CAFE BAR RINCÓN DE JOSÉ - VIAJES MAGÁN - CAFE BAR JIMÉNEZ
CAFE BAR CASA DOLORES - AUTOMÓVILES MARTÍNEZ MARTOS-SANPIPADEL - CAFE BAR LAS MIMBRAS
CHIKINGUITO LA PISCINA DE CHARGUES - CARNICERÍA WANDLO Y PUÑO - RESTAURANTE MERTÁ
PANADERÍA SIERRA - ALUMINIOS ORTEGA - CUERTAS DEL TIO TOBAS - PUB AL ANDALUS
GRUPO VENTUCELI S.A. - CALA RURAL DE GRANADA - DEPORTES RIM - MAYORDOMAS VIRGEN DE LA CABEZA.

RUTA DE SENDERISMO

19 de mayo

Lugar: LA CALAHORRA

Hora: 8:00 h.

Organiza: Ayuntamiento de La Calahorra y Diputación Provincial de Granada.

Itinerario de esta ruta: La Calahorra (Río Verde a Otivar).

Se recomienda llevar comida, calzado y ropa cómoda.

RUTA DE SENDERISMO

20 de mayo

Lugar: ALBUÑÁN

Hora: 8:00 h.

Organiza: Concejalías de Igualdad y Juventud del Ayuntamiento de Albuñán.

Disfruta con esta ruta del entorno del Marquesado y del Parque Natural y Nacional de Sierra Nevada.

Se recomienda llevar comida, calzado y ropa cómoda.

III TROFEO NAZARÍES DE ORIENTACIÓN

26 y 27 de mayo

Lugar: Instalaciones Al-Zalabí (Alcudia de Guadix)

Organiza: Ayuntamiento Valle del Zalabí y Club Veleta de Orientación.

Inscripciones: Hasta el 14 de mayo

Información:

<http://www.trofeonazaries.es>

Entre los pueblos de Alcudia de Guadix y Exfiliana se celebrará una nueva prueba de la Liga Española de Orientación. Podrás disfrutar de una competición técnica en un entorno privilegiado.

OFICINA DE TURISMO

OFICINA DE TURISMO DE GUADIX

Plaza de la Constitución s/n
Coordenadas X e Y: 488.134 / 4.128.469 (E.D 1950)
Tfno.: 958 662 804
otguadix@gmail.com

Horario

De lunes a viernes
Mañanas: 9:00 a 14:00 h.
Tardes: 16:00 a 18:00 h.

ILUMINACIÓN DE MONUMENTOS

Guadix: Toda la semana desde las 21:00 h hasta las 01:00 h aprox.

INFORMACIÓN ÚTIL

INFORMACIÓN TURISTICA

www.guadixymarquesado.com

POLICÍA LOCAL GUADIX

Telf.: 958 669 303

BOMBEROS GUADIX

Telf.: 958 664 766

AMBULANCIAS/URGENCIAS

Telf.: 112

TAXI

Telf.: 958 660 537

ESTACIÓN DE AUTOBUSES GUADIX

Telf.: 958 660 657

RENFE

Telf.: 902 240 202

Escampas artificiales. Armadura de la capilla mayor (Iglesia de Guadix)

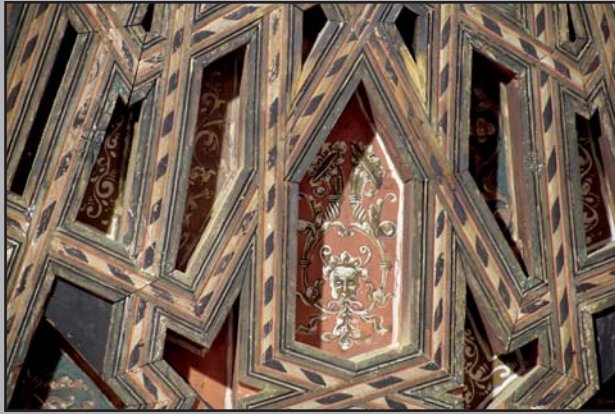

Comarca de Guadix

Diferente por naturaleza